



**Ministero dell'Istruzione, dell'Università e della Ricerca**

Istituto Comprensivo Statale "Ugo Foscolo"

Via Corridoni, 1 – 26039 Vescovato (CR)

Tel. 0372/830417 – Fax 0372/830664

e-mail uffici: cric809005@istruzione.it – [icvescovato@pec.it](mailto:icvescovato@pec.it)

Cremona, 27/04/2015

AI DIRIGENTE SCOLASTICO ,

AL CONSIGLIO D ISTITUTO

RELAZIONE TECNICA  
CONTO CONSUNTIVO  
ANNO FINANZIARIO 2014

Invio la dichiarazione Dirigente Scolastico in [www.formaistruzioneelombardia.it](http://www.formaistruzioneelombardia.it) il

Approvazione revisori con verbale del

Invio su sidi



## **Ministero dell'Istruzione, dell'Università e della Ricerca**

Istituto Comprensivo Statale "Ugo Foscolo"

Via Corridoni, 1 – 26039 Vescovato (CR)

Tel. 0372/830417 – Fax 0372/830664

e-mail uffici: cric809005@istruzione.it – [icvescovato@pec.it](mailto:icvescovato@pec.it)

### **PRINCIPI ISPIRATORI DELL'ORGANIZZAZIONE AMMINISTRATIVA....**

- ✓ *VISTA la legge 6 novembre 2012, n. 190 recante "Disposizioni per la prevenzione e la repressione della corruzione e dell'illegalità nella pubblica amministrazione" ed, in particolare, i commi 35 e 36 dell'articolo 1 ;*
- ✓ *VISTA la legge 7 agosto 1990, n. 241 recante "Nuove norme in materia di procedimento amministrativo e di diritto di accesso ai documenti amministrativi" ;*
- ✓ *VISTA la legge 18 giugno 2009, n. 69, recante "Disposizioni per lo sviluppo economico, la semplificazione, la competitività nonché in materia di processo civile" ;*
- ✓ *VISTO il decreto legislativo 7 marzo 2005, n. 82, recante "Codice dell'amministrazione digitale";*
- ✓ *VISTO il decreto legislativo 27 ottobre 2009, n. 150, recante "Attuazione della legge 4 marzo 2009, n. 15, in materia di ottimizzazione della produttività del lavoro pubblico e di efficienza e trasparenza delle pubbliche amministrazioni" ed, in particolare, il comma 8 dell'articolo 11 ;*
- ✓ *VISTO il decreto legislativo 30 giugno 2003, n. 196;*
- ✓ *VISTO il decreto legislativo n. 33/2014;*
- ✓ *VISTO il decreto n. 55/2014 del MEF;*

**A chiusura dell'esercizio con il " Conto Consuntivo" il Dirigente Scolastico relaziona sull'attività svolta e rende conto del suo operato attraverso la dimostrazione dei risultati conseguiti.**

**Il Conto Consuntivo rappresenta quindi il documento contabile per eccellenza che fornisce una precisa rendicontazione della situazione economica, finanziaria e patrimoniale e mette in evidenza i risultati della gestione fissata nel programma annuale e delle successive variazioni di bilancio.**

**L'articolazione del bilancio in progetti e attività esige una pianificazione mirata e una rendicontazione puntuale. Tale modalità di rendicontazione consente di valutare in termini finanziari il raggiungimento degli obiettivi di progetto. È utile verificare se, anche dal punto di vista qualitativo, i risultati sono soddisfacenti. Dal raffronto tra le due valutazioni è possibile effettuare un'analisi dell'efficienza degli interventi realizzati (art. 19, DI 1/2/2001, n.44) e proporre eventuali alternative.**

**Il conto consuntivo è costituito dal**



## **Ministero dell'Istruzione, dell'Università e della Ricerca**

Istituto Comprensivo Statale "Ugo Foscolo"

Via Corridoni, 1 – 26039 Vescovato (CR)

Tel. 0372/830417 – Fax 0372/830664

e-mail uffici: cric809005@istruzione.it – [icvescovato@pec.it](mailto:icvescovato@pec.it)

**1. Conto finanziario;**

**2. Conto patrimoniale.**

*I due modelli che compongono il conto consuntivo sono integrati:*

*a) il rendiconto dei singoli progetti/attività (mod. I), che costituisce una fotografia contabile di ogni singolo progetto/attività.;*

*b) la situazione amministrativa (mod. J), che consente di dimostrare il fondo di cassa all'inizio dell'esercizio; le somme riscosse e quelle pagate, tanto in conto competenza quanto in conto residui; il fondo di cassa alla chiusura dell'esercizio, l'avanzo o il disavanzo di amministrazione;*

*c) l'elenco dei residui attivi e passivi (mod. L), che permette di conoscere le riscossioni e i pagamenti ancora da effettuare alla chiusura dell'esercizio e riporta l'indicazione del nome del debitore o del creditore, della causale del credito o del debito e del loro ammontare;*

*d) il prospetto delle spese per il personale (mod. M), che riepiloga i dati relativi alla consistenza complessiva delle spese di personale ivi compresi i contratti d'opera stipulati, l'entità del compenso erogato e dei correlati contributi;*

*e) il riepilogo per tipologia di spesa (mod. N), nel quale viene riportata la sintesi delle spese realizzate, raggruppate per destinazione e classificate secondo il piano dei conti ministeriale;*

*f) il rendiconto dell'eventuale azienda agraria o speciale; il rendiconto dell'eventuale convitto annesso;*

*g) l'estratto analitico del conto corrente bancario o postale a seconda di chi svolge il servizio di cassa per la scuola;*

*h) la relazione dei Revisori dei conti;*

*i) la relazione del dirigente scolastico, che illustri l'andamento della gestione dell'istituzione scolastica e i risultati conseguiti in relazione agli obiettivi programmati,*

*φ) deliberazione della Giunta.*

*κ) deliberazione del Consiglio d'Istituto.*

*Il conto finanziario è uno dei due documenti che costituiscono il conto consuntivo. In questo prospetto si riepilogano i dati contabili risultanti dalle registrazioni d'entrata e di spesa del*



## **Ministero dell'Istruzione, dell'Università e della Ricerca**

Istituto Comprensivo Statale "Ugo Foscolo"

Via Corridoni, 1 – 26039 Vescovato (CR)

Tel. 0372/830417 – Fax 0372/830664

e-mail uffici: cric809005@istruzione.it – [icvescovato@pec.it](mailto:icvescovato@pec.it)

*programma. I totali delle entrate e delle spese del conto finanziario, infatti, rilevano lo stato d'attuazione del programma di competenza dell'esercizio finanziario di cui "dare il conto". Nella colonna delle somme riscosse va riportato il totale delle somme riscosse in conto competenza risultante dal totale di chiusura del giornale di cassa per la competenza. Nella colonna delle somme pagate va riportato il totale delle somme pagate in conto competenza, anch'esso risultante dal totale di chiusura del giornale di cassa.*

*Il totale delle somme rimaste da riscuotere costituisce l'ammontare dei residui attivi, cioè di entrate accertate e perciò dovute alla scuola, ma che si riscuoteranno successivamente alla chiusura dell'esercizio.*

*Il totale delle somme rimaste da pagare costituisce l'ammontare dei residui passivi, cioè degli impegni assunti dalla scuola, ma non pagati entro il 31 dicembre, per un qualunque motivo. Tali importi dovranno coincidere con quelli esposti nel modello L (elenco dei residui attivi e passivi) allegato al conto consuntivo.*

*Tutte le istituzioni scolastiche sono dotate di personalità giuridica, in virtù della quale sono soggetti di diritti patrimoniali. Dispongono anche di un patrimonio, distinto da quello dello Stato, la cui consistenza si rimarca alla chiusura di ogni esercizio. Lo strumento per tale rilevazione è il conto del patrimonio che, assieme al conto finanziario, costituisce il conto consuntivo. Questo documento contabile serve ad evidenziare la consistenza degli elementi attivi e passivi del patrimonio (le immobilizzazioni, le disponibilità e i debiti) all'inizio dell'esercizio e le variazioni verificatesi nel corso dell'anno finanziario, per determinare la consistenza finale di ciascun elemento patrimoniale e di quella complessiva.*

*Il conto del patrimonio, quindi, integra elementi risultanti dal conto consuntivo e dai suoi allegati, dagli inventari e da altri documenti amministrativi.*

Dunque alla presente relazione si allegano i rispettivi modelli:

- Conto finanziario (Mod. H)
- Rendiconti progetti/attività (Mod. I)
- Situazione amministrativa definitiva (Mod. J)
- Conto del patrimonio (Mod. K)
- Elenco residui (Mod. L)



## Ministero dell'Istruzione, dell'Università e della Ricerca

Istituto Comprensivo Statale "Ugo Foscolo"

Via Corridoni, 1 – 26039 Vescovato (CR)

Tel. 0372/830417 – Fax 0372/830664

e-mail uffici: cric809005@istruzione.it – [icvescovato@pec.it](mailto:icvescovato@pec.it)

- Spese personale (Mod. M)
- Riepilogo spese (Mod. N)

Inoltre si integrano i precedenti con il modello delle variazioni relativo agli scostamenti dei valori accertati/impegnati rispetto a quello programmati

Si riassume nello schema che segue il controllo dei dati estrapolati dai modelli del consuntivo

DATI DA INSERIRE DAL CONSUNTIVO 2014	IMPORTO (SENZA SEGNO)	DOVE SI TROVA	VERDE: OK ROSSO: ERR
AVANZO DI AMM.NE AL 31/12/14	€ 168.323,64	MODEL "J" (punto 9 mod )	controllo 7
AVANZO DI AMM.NE PRESUNTO (1/1/2014)	€ 221.687,56	MOD."H" (prima riga 1)	
AVANZO DI COMPETENZA	€ 35.302,94	MOD."H" (Ultima riga Spese)	
DISAVANZO DI COMPETENZA	€ 0,00	MOD "H" (Ultima riga Entrate)	
VARIAZIONI RES PASSIVI	€ 740,70	MOD"L" (ele. var res/ip softw gest)	
VARIAZIONI RES ATTIVI	€ 89.407,56	MOD"L" (ele. var res/ia softw gest)	
FONDO CASSA FINE ESERCIZIO 2014	€ 178.577,64	GIORNALE CASSA (ult pag)	controllo 8
TOT ENTRATE ACCERTATE	€ 218.854,26	MOD."H" (2ª Col ult riga Entrate)	
TOT SPESE IMPEGNATE	€ 183.551,32	MOD."H" (2ª Col ult riga Uscite)	
RES ATTIVI RISCOSSI NELL'ESERCIZIO	€ 4.818,72	GIORN CAS (3ª col res Att)	
RES PASSIVI PAGATI NELL'ESERCIZIO	€ 48.503,10	GIORN CAS (4ª col res Pass)	
RES ATTIVI DEL SOLO ESERCIZIO 2014	€ 1.157,56	MOD "L"	
RES PASSIVI DEL SOLO ESERCIZIO 2014	€ 11.406,56	MOD "L"	controllo 9
FONDO CASSA INIZIALE (AL 1/1/2014)	€ 176.710,08	MOD "J" (punto n 1)	
AVANZO AMM.NE ALL'1/1/2014	€ 221.687,56	MOD."H" (prima riga 1)	
FONDO CASSA INIZIALE ESERCIZIO	€ 176.710,08	MOD "J" (punto n 1)	
RESIDUI ATTIVI AL 31/12/2013	€ 94.834,49	MOD "L" (anno 2012 tutti i res att)	controllo 10
RESIDUI PASSIVI AL 31/12/2013	€ 49.857,01	MOD "L" (anno 2012 tutti i res pass)	
RISCOSSIONI IN C/COMPE ESERCZ. 2013	217696,7	MO "J" (punto 2 a)	
SOMME ACCERTATE 2013	€ 218.854,26	MOD."H" (2ª Col ult riga Entrate)	controllo 11
RES ATTIVI DEL SOLO ESERCIZIO 2013	€ 1.157,56	MOD "L" (indicare solo anno 2011)	
PAGAMENTI COMPET. ESERCIZIO 2013	€ 172.144,76	MOd "J" (punto 4 a)	
SPESE IMPEGNATE 2013	€ 183.551,32	MOD."H" (2ª Col ult riga Uscite)	controllo 12
RES PASSIVI DEL SOLO ESERCIZIO 2013	€ 11.406,56	MOD "L" (indicare solo anno 2011)	
TOT ATTIVITA' DEF. (SOMME PAGATE AGGR.A)	€ 144.649,49	MOD"H" Spese (prima riga voce A)	
TOT. SPESE A01 (SOMME PAGATE)	€ 89.213,67	MOD "I" (ult riga: Tot Spese Prog)	
TOT SPESE A02 (SOMME PAGATE)	€ 38.927,82	MOD "I" (ult riga: Tot Spese Prog)	controllo 12
TOT SPESE A03 (SOMME PAGATE)	€ 16.508,00	MOD "I" (ult riga: Tot Spese Prog)	
TOT. SPESE A04 (SOMME PAGATE)		MOD "I" (ult riga: Tot Spese Prog)	





## Ministero dell'Istruzione, dell'Università e della Ricerca

Istituto Comprensivo Statale "Ugo Foscolo"

Via Corridoni, 1 – 26039 Vescovato (CR)

Tel. 0372/830417 – Fax 0372/830664

e-mail uffici: cric809005@istruzione.it – [icvescovato@pec.it](mailto:icvescovato@pec.it)

### **ANALISI DI PREFATTIBILITA' 2014 - 2014**

Nel programma annuale del 2014 si sono perseguiti degli obiettivi che possono essere così riassunti:

1. Maggiore trasparenza nelle comunicazioni;
2. Un sistema di qualità che fosse funzionale all'amministrazione ovvero semplificasse le procedure secondo le indicazioni ministeriali;
3. Dematerializzazione e processi di work flow;
4. Formazione del personale;
5. Impegno in reti provinciali per obiettivi didattici e di miglioramento gestionale.

La relazione al conto consuntivo deve valutare la misura dei risultati raggiunti ovvero valutare l'esecutività degli strumenti e delle metodologie applicate per cui si valuta che l'Istituto comprensivo Ugo Foscolo di Vescovato ha applicato per il raggiungimento degli obiettivi sopraelencati strumenti di rendicontazione, strumenti di dematerializzazione ovvero un sistema di qualità con modulistica on line e una gestione di work flow pienamente esecutiva.

Per quanto concerne i rapporti territoriali , l'istituto comprensivo si è proposto capofila per reti quale l'innovazione tecnologica ed "Educa il Talento" nel tentativo di ottimizzare le risorse e raggiungere obiettivi comuni.

### **Rendicontazione contabile e programmazione Fondi "Rete Innovazione Tecnologica"**

Fondi assegnati all'IIS Galileo Galilei con Decreto 43 € 41.295,03 di cui:

Distretto 51 Cremona € 16.362,38

Distretto 52 Casalmaggiore € 4.992,09

Distretto 53 Crema € 19.940,56

L'IC Ugo Foscolo gestisce l'importo totale per gli ambiti di Cremona e Casalmaggiore ovvero € 21.354,47 assegnati dall'IC Galileo Galilei con nota 6758 del 5/12/2014 e incassati con reversale n.115 del 12/12/2014.

Segue ripartizione analitica delle spese :

1.Acquisto del Gestionale DOCOK \_ Poligrafica S. Faustino SPA per € 16.000 per 16 istituti comprensivi nel 2014



## Ministero dell'Istruzione, dell'Università e della Ricerca

Istituto Comprensivo Statale "Ugo Foscolo"

Via Corridoni, 1 – 26039 Vescovato (CR)

Tel. 0372/830417 – Fax 0372/830664

e-mail uffici: cric809005@istruzione.it – [icvescovato@pec.it](mailto:icvescovato@pec.it)

2. Impegno di spesa 2015 su A01 alla voce reti di scuole, secondo adesioni degli Istituti Comprensivi di Cremona e Casalmaggiore per Acquisto n. 2 firme digitali (DS e DSGA) per ciascun Istituto comprensivo ovvero € 1.756,8 a fronte del costo cadauno di € 54,9 +iva.

3. Impegno di spesa 2015 per formazione e aggiornamento di tutto il personale scolastico ata e docenti anno 2015 € 2.529,94. (primo incontro di formazione fissato per il 24 febbraio e seguenti corsi per docenti secondo concordata calendarizzazione).

4. la percentuale del 5 % su € 21.354,47 ovvero 1.067,72 è stata impegnata per spese amministrative (quota rimborso ispezione presso ditta san faustino di € 69,87 con mandato 142, € 23,49 con mandato 142, € 60,91 con mandato 408, euro 27,35 con mandato 409 (affitto sala alessandrini))

L'Ic di TRESORE Cremasco con nota 6915 del 16/12/2014 accredita al nostro istituto € 13.260 (reversale 19 del 30/12/2014) di cui € 13 000 per fattura Poligrafica acquisto Docok di cui allegato G ( mandato n. 419 del 16/12/2014 per conto dei 13 istituti comprensivi di Crema) e € 260 ( 2%) per spese amministrative. Per cui € € 1.146 eur per spese amministrazione

I FONDI DELLA DEMATERIALIZZAZIONE\_ A01. € 7.917,00 erogati nel 2012

sono stati spesi nel 2014 per le seguenti voci di spesa: Registro elettronico infozeta 847,00 , € 2.684 per impianto di cablaggio didattica media di vescovato ,€12,19 con mandato 236 per aruba + 70,35 mandato 11 aruba ; €222,64 per Gestionale alunni e pagelle online, + 102,48 msw per gestione alunni 2014 , € 610 per infozeta 2014/2015 l' avanzo di € 3.368,34 2014 sarà speso come segue : € 102,48 per msw 2015 + 187,05 aruba+ 610 infozeta 2015/2016 + tavolette firma grafometrica

Il conto consuntivo 2014 riepiloga i dati contabili e patrimoniali dell'istituzione scolastica secondo quanto disposto dal D.I. n. 44 del 1° febbraio 2001 ed è così composto:

Le poste iniziali della previsione sono quelle indicate nel Programma Annuale 2014 approvato dal Consiglio di Istituto **ed esaminato dai revisori dei conti**

A seguito maggior accertamenti rispetto alla previsione si è reso necessario apportare delle variazioni al Programma Annuale 2014 (vedi Decreto/i di modifica al Programma Annuale

<b>Le entrate accertate ammontano a € 218.854,26</b>
di cui rimosse <b>217.696,70</b>
<b>€ 1.765,77</b> non rimosse al 31/12/2014 che costituiscono i residui attivi dell'esercizio finanziario 2014.

<b>Le uscite impegnate ammontano a € 183.551,32</b>
di cui pagate <b>€ 172.144,76</b>
<b>€ 12.019,77</b> non pagate al 31/12/2014 che costituiscono i residui passivi dell'esercizio finanziario 2014.

L'anticipazione al DSGA per il fondo minute spese è stato reintegrato con reversale n° 106 **del 05/12/2014.**



## Ministero dell'Istruzione, dell'Università e della Ricerca

Istituto Comprensivo Statale "Ugo Foscolo"

Via Corridoni, 1 – 26039 Vescovato (CR)

Tel. 0372/830417 – Fax 0372/830664

e-mail uffici: cric809005@istruzione.it – [icvescovato@pec.it](mailto:icvescovato@pec.it)

**La somma dei residui attivi di € 89. 407,56 ha subito radiazioni per € 89. 407,56 ovvero al 31 dicembre 2014 non esistono più crediti verso lo Stato**

Per cui 198.538,61-90963,26 ha determinato l'importo dell'avanzo non vincolato del programma annuale 2014

Agg.	Voce	S.voce	Descrizione	Previsione	Programmato	Da Programmare
01			<b>Avanzo di amministrazione presunto</b>	<b>221.687,56</b>	<b>114.112,20</b>	<b>107.575,36</b>
01	01		Non vincolato	107.575,36	0,00	107.575,36
01	01	01	PROGETTI ANNI PRECEDENTI	0,00	0,00	0,00
01	01	02	AGG Z A. 2011	107.575,36	0,00	107.575,36
01	02		Vincolato	114.112,20	114.112,20	0,00
02			<b>Finanziamenti dello Stato</b>	<b>57.373,26</b>	<b>45.883,23</b>	<b>11.490,03</b>
02	01		Dotazione ordinaria	14.844,00	9.368,26	5.275,74
02	01	01	Supplenze Brevi prot. 9353 del 22 12 2011	0,00	0,00	0,00
02	02		Dotazione perequativa	19.521,99	13.556,05	5.965,94
02	03		Altri finanziamenti non vincolati	0,00	0,00	0,00
02	04		Altri finanziamenti vincolati	23.207,27	22.958,92	248,35
02	04	01	FONDI C.I.G. (IDONEITA ALLA GUIDA DEL CICLOMOTORE)	0,00	0,00	0,00
02	04	02	Finanziamenti A.F.P.M. (AREA A FORTE PROCESSO MIGRATORIO)	0,00	0,00	0,00
02	04	03	FONDI PASTI MENSA	0,00	0,00	0,00
02	04	04	DEMATERIALIZZAZIONE	0,00	0,00	0,00
02	04	05	Fondi d.l. n. 35 /2013 _ CERTIFICAZIONE CREDITI	0,00	0,00	0,00
02	04	06	PROGETTO "FRUTTA NELLE SCUOLE"	0,00	0,00	0,00
02	04	07	DECRETO 43 SU FONDI PER RETE INNOVAZIONE TECNOLOGICA	21.354,47	21.354,47	0,00
02	05		Fondo Aree Sottoutilizzate FAS	0,00	0,00	0,00
03			<b>Finanziamenti dalla Regione</b>	<b>0,00</b>	<b>0,00</b>	<b>0,00</b>
03	01		Dotazione ordinaria	0,00	0,00	0,00
03	02		Dotazione perequativa	0,00	0,00	0,00
03	03		Altri finanziamenti non vincolati	0,00	0,00	0,00
03	04		Altri finanziamenti vincolati	0,00	0,00	0,00
03	04	01	NOTE SCUOLA	0,00	0,00	0,00
04			<b>Finanziamenti da Enti locali o da altre istituzioni pubbliche</b>	<b>84.858,56</b>	<b>80.104,56</b>	<b>4.754,00</b>
04	01		Unione Europea	0,00	0,00	0,00
04	02		Provincia non vincolati	0,00	0,00	0,00
04	03		Provincia vincolati	0,00	0,00	0,00
04	03	01	CONCORSO ARISI	0,00	0,00	0,00
04	04		Comune non vincolati	0,00	0,00	0,00





# Ministero dell'Istruzione, dell'Università e della Ricerca

Istituto Comprensivo Statale "Ugo Foscolo"

Via Corridoni, 1 – 26039 Vescovato (CR)

Tel. 0372/830417 – Fax 0372/830664

e-mail uffici: cric809005@istruzione.it – [icvescovato@pec.it](mailto:icvescovato@pec.it)

04			Finanziamenti da Enti locali o da altre istituzioni pubbliche	84.858,58	80.104,58	4.754,00
04	05		Comune vincolati	84.858,58	80.104,58	4.754,00
04	05	01	Comune di Vescovato	30.528,00	27.528,00	3.000,00
04	05	02	Comune di PESCAROLO	8.880,00	8.880,00	0,00
04	05	03	Comune di PERSICO DOSIMO	4.044,00	4.044,00	0,00
04	05	04	COMUNE DI SCANDOLARA	2.233,00	1.054,00	1.179,00
04	05	05	COMUNE DI GADESCO PIEVE DELMONA	17.453,58	17.453,58	0,00
04	05	06	COMUNE DI OSTIANO	14.960,00	14.960,00	0,00
04	05	07	COMUNE DI PESSINA	2.160,00	2.160,00	0,00
04	05	08	COMUNE DI GRONTARDO	0,00	0,00	0,00
04	05	09	COMUNE DI GABBIONETA BINANUOVA	300,00	300,00	0,00
04	05	10	COMUNE DI OSTIANO _ INDIRIZZO MUSICALE	3.000,00	3.000,00	0,00
04	05	11	COMUNE DI VOLONGO - CS 0301734	1.300,00	725,00	575,00
04	06		Altre istituzioni	0,00	0,00	0,00
05			<b>Contributi da Privati</b>	<b>76.441,50</b>	<b>75.525,10</b>	<b>916,40</b>
05	01		Famiglie non vincolati	0,00	0,00	0,00
05	02		Famiglie vincolati	58.974,80	58.163,40	811,40
05	02	01	VIAGGI D ISTRUZIONE	25.559,70	25.559,70	0,00
05	02	02	CONCORSO ARISI	6.304,00	6.304,00	0,00
05	02	03	CONCORSO MUSICALE	0,00	0,00	0,00
05	02	04	CORSO DI LATINO	800,00	600,00	200,00
05	02	05	CONTRIBUTI FMIGLIE INFANZIA DI VESCOVATO	400,00	400,00	0,00
05	02	06	CONTRIBUTO DIRITTO ALLO STUDIO GENITORI 2013 2014	25.911,10	25.299,70	611,40
05	03		Altri non vincolati	0,00	0,00	0,00
05	04		Altri vincolati	17.466,70	17.361,70	105,00
05	04	01	DONAZIONI/CONTRIBUTI STRAORDINARI	518,00	518,00	0,00
05	04	02	VARIE CONCORSO ARISI	2.600,00	2.600,00	0,00
05	04	03	ASSICURAZIONE_PERSONALE SCOLASTICO	883,70	883,70	0,00
06			<b>Proventi da gestioni economiche</b>	<b>0,00</b>	<b>0,00</b>	<b>0,00</b>
06	01		Azienda agraria	0,00	0,00	0,00
06	02		Azienda speciale	0,00	0,00	0,00
06	03		Attività per conto terzi	0,00	0,00	0,00
06	04		Attività convittuale	0,00	0,00	0,00
07			<b>Altre Entrate</b>	<b>180,94</b>	<b>24,00</b>	<b>156,94</b>
07	01		Interessi	156,94	0,00	156,94
07	02		Rendite	0,00	0,00	0,00
07	03		Alienazione di beni	0,00	0,00	0,00
07	04		Diverse	24,00	24,00	0,00
08			<b>Mutui</b>	<b>0,00</b>	<b>0,00</b>	<b>0,00</b>
08	01		Mutui	0,00	0,00	0,00
08	02		Anticipazioni	0,00	0,00	0,00
			<b>Totali</b>	<b>440.541,82</b>	<b>315.649,09</b>	<b>124.892,73</b>



**Ministero dell'Istruzione, dell'Università e della Ricerca**

Istituto Comprensivo Statale "Ugo Foscolo"

Via Corridoni, 1 – 26039 Vescovato (CR)

Tel. 0372/830417 – Fax 0372/830664

e-mail uffici: cric809005@istruzione.it – [icvescovato@pec.it](mailto:icvescovato@pec.it)

**Conto Finanziario (Mod. H)**

Il conto consuntivo 2014 dall'esame dei vari aggregati di entrata e di spesa, relativi accertamenti ed impegni, nonché verifica delle entrate riscosse e dei pagamenti eseguiti durante l'esercizio presenta le seguenti risultanze:



# Ministero dell'Istruzione, dell'Università e della Ricerca

Istituto Comprensivo Statale "Ugo Foscolo"

Via Corridoni, 1 – 26039 Vescovato (CR)

Tel. 0372/830417 – Fax 0372/830664

e-mail uffici: cric809005@istruzione.it – [icvescovato@pec.it](mailto:icvescovato@pec.it)

## CONTO CONSUNTIVO - CONTO FINANZIARIO Esercizio finanziario 2014

Aggr.	ENTRATE		Programmazione alla data a	Somme accertate b	Somme riscosse c	Somme rimaste da riscuotere d = b - c	Differenza in + o - e = a - b
	Voce						
01		<b>Avanzo di amministrazione presunto</b>	221.687,56				221.687,56
	01	Non vincolato	107.575,38				107.575,38
	02	Vincolato	114.112,20				114.112,20
02		<b>Finanziamenti dello Stato</b>	57.373,26	57.373,26	57.373,26		
	01	Dotazione ordinaria	14.644,00	14.644,00	14.644,00		
	02	Dotazione perequativa	19.521,99	19.521,99	19.521,99		
	03	Altri finanziamenti non vincolati					
	04	Altri finanziamenti vincolati	23.207,27	23.207,27	23.207,27		
	05	Fondo Aree Sottoutilizzate FAS					
03		<b>Finanziamenti dalla Regione</b>					
	01	Dotazione ordinaria					
	02	Dotazione perequativa					
	03	Altri finanziamenti non vincolati					
	04	Altri finanziamenti vincolati					
04		<b>Finanziamenti da Enti locali o da altre istituzioni pubbliche</b>	84.858,56	84.858,56	83.701,00	1.157,56	
	01	Unione Europea					
	02	Provincia non vincolati					
	03	Provincia vincolati					
	04	Comune non vincolati					
	05	Comune vincolati	84.858,56	84.858,56	83.701,00	1.157,56	
	06	Altre istituzioni					
05		<b>Contributi da Privati</b>	76.441,50	76.441,50	76.441,50		
	01	Famiglie non vincolati					
	02	Famiglie vincolati	58.974,80	58.974,80	58.974,80		
	03	Altri non vincolati					
	04	Altri vincolati	17.466,70	17.466,70	17.466,70		
06		<b>Proventi da gestioni economiche</b>					
	01	Azienda agraria					
	02	Azienda speciale					
	03	Attività per conto terzi					
	04	Attività convittuale					
07		<b>Altre Entrate</b>	180,94	180,94	180,94		
08		<b>Mutui</b>					
		<b>Totale entrate</b>	<b>440.541,82</b>	<b>218.854,26</b>	<b>217.696,70</b>	<b>1.157,56</b>	<b>221.687,56</b>



# Ministero dell'Istruzione, dell'Università e della Ricerca

Istituto Comprensivo Statale "Ugo Foscolo"

Via Corridoni, 1 – 26039 Vescovato (CR)

Tel. 0372/830417 – Fax 0372/830664

e-mail uffici: cric809005@istruzione.it – [icvescovato@pec.it](mailto:icvescovato@pec.it)

CONTO CONSUNTIVO - CONTO FINANZIARIO  
Esercizio finanziario 2014

Aggr.	SPESE	Programmazione alla data	Somme impegnate	Somme pagate	Somme rimaste da pagare	Differenza in + o -
	Voce	a	b	c	d = b - c	e = a - b
<b>A</b>	<b>Attività</b>	<b>144.649,49</b>	<b>95.721,65</b>	<b>89.806,99</b>	<b>5.914,66</b>	<b>48.927,84</b>
	01 Funzionamento amministrativo generale	89.213,67	49.834,68	44.530,00	5.304,68	39.379,01
	02 Funzionamento didattico generale	38.927,82	34.939,47	34.329,47	610,00	3.988,35
	03 Spese di personale	16.508,00	10.947,52	10.947,52		5.560,48
	04 Spese d'investimento					
	05 Manutenzione edifici					
<b>P</b>	<b>Progetti</b>	<b>170.999,60</b>	<b>87.829,67</b>	<b>82.337,77</b>	<b>5.491,90</b>	<b>83.169,93</b>
	01 Scuola infanzia VESCOVATO	7.763,76	3.699,63	3.504,43	195,20	4.064,13
	02 Scuola infanzia OSTIANO	4.540,36	2.688,86	2.688,86		1.851,50
	03 Scuola infanzia GRONTARDO	2.469,24	1.679,59	1.460,13	219,46	789,65
	04 Scuola infanzia PIEVE TERZAGNI	6.075,63	2.187,08	1.608,32	578,76	3.888,55
	05 Scuola infanzia SAN MARINO	10.693,83	4.730,90	3.070,33	1.660,57	5.962,93
	06 Scuola Primaria VESCOVATO	17.349,44	5.243,22	5.243,22		12.106,22
	07 Scuola Primaria OSTIANO	8.988,27	2.574,73	2.574,73		6.393,54
	08 Scuola Primaria GRONTARDO	6.089,12	3.126,19	2.621,04	505,15	2.942,93
	09 Scuola Primaria PESCAROLO	7.029,63	3.827,36	3.192,75	634,61	3.202,27
	10 Scuola Primaria CA DE MARI	12.677,16	5.165,98	5.110,14	55,84	7.511,18
	11 Scuola secondaria di primo grado VESCOVATO	33.043,80	26.093,08	25.497,72	595,36	6.950,72
	12 Scuola secondaria di primo grado OSTIANO	11.137,45	6.297,82	5.348,71	949,11	4.839,63
	13 Scuola secondaria di primo grado LEVATA	13.839,50	7.109,24	7.011,40	97,84	6.730,26
	14 Concorso Arisi	17.291,69	10.209,22	10.209,22		7.082,47
	15 Intercultura	2.766,77	2.766,77	2.766,77		
	16 Laboratorio Musicale	9.283,95	430,00	430,00		8.853,95
<b>G</b>	<b>Gestioni economiche</b>					
	01 Azienda agraria					
	02 Azienda speciale					
	03 Attività per conto terzi					
	04 Attività convittuale					
<b>R</b>	<b>Fondo di riserva</b>	<b>493,07</b>				<b>493,07</b>
	98 Fondo di riserva	493,07				493,07
	<b>Totale spese</b>	<b>316.142,16</b>	<b>183.551,32</b>	<b>172.144,76</b>	<b>11.406,56</b>	<b>132.590,84</b>
	Avanzo di competenza		<b>35.302,94</b>			
	<b>Totale a pareggio</b>		<b>218.854,26</b>			





## Ministero dell'Istruzione, dell'Università e della Ricerca

Istituto Comprensivo Statale "Ugo Foscolo"

Via Corridoni, 1 – 26039 Vescovato (CR)

Tel. 0372/830417 – Fax 0372/830664

e-mail uffici: cric809005@istruzione.it – [icvescovato@pec.it](mailto:icvescovato@pec.it)

il Fondo di Riserva pari ad € 493,07 non è stato utilizzato, come anche la disponibilità finanziaria.

Pertanto, l'esercizio finanziario 2014 presenta un avanzo di competenza di € 35.302,94

arrivata comunicazione da Zecca Stato.... tra i vari timbri del Beltrami da distruggere ne hanno mandato uno non ufficiale, ci comunicano che hanno trasmesso la notizia di reato all'autorità giudiziaria.. (facepalm)

Situazione Residui (Mod. L)

### RESIDUI ATTIVI

#### ELENCO RESIDUI ATTIVI

Esercizio Finanziario: 2014

Anno prov	N.	Data	A/V/S	BENEFICIARIO - OGGETTO	IMPORTO
2012	78	24/10/2012	4/5/5	COMUNE DI GADESCO PIEVE DELMONA - DIRITTO ALLO STUDIO GADESCO PIEVE DELMONA 2012 2013	308,21
2013	49	07/10/2013	4/5/9	COMUNE DI GABBIONETA - BORSA DI STUDIO 2012 2013	300,00
2014	64	09/12/2014	4/5/5	COMUNE DI GADESCO PIEVE DELMONA - DIRITTO ALLO STUDIOGADESCO PIEVE DELMONA 2014 2015	257,56
2014	77	30/12/2014	4/5/9	COMUNE DI GABBIONETA - Borsa di studio Gabbioneta 2013-2014	300,00
2014	78	30/12/2014	4/5/1	COMUNE DI VESCOVATO - Borsa di studio Comune di Vescovato anno 2013 2014	600,00
<b>TOTALI</b>					<b>1.765,77</b>





# Ministero dell'Istruzione, dell'Università e della Ricerca

Istituto Comprensivo Statale "Ugo Foscolo"

Via Corridoni, 1 – 26039 Vescovato (CR)

Tel. 0372/830417 – Fax 0372/830664

e-mail uffici: cric809005@istruzione.it – [icvescovato@pec.it](mailto:icvescovato@pec.it)

## RESIDUI PASSIVI

Pag. 1

### ELENCO RESIDUI PASSIVI

Esercizio Finanziario: 2014

Anno prov.	Num	Data	Aggr. / Voce	BENEFICIARIO - OGGETTO	IMPORTO
2012	477	18/10/2012	P 11	OLIVETTI S.p.A. - CONTRATTO LEASING OLIVETTI SU MEDIA VESCOVATO ANNO 2013 (SC 2/11/2014)	181,21
2013	194	11/10/2013	A 1	TESORERIA PROVINCIALE DELLO STATO - IRPEF SU FATTURA N. 5 FACCINI FABIO DEL 28/08/2013 _ CORSO DI SICUREZZA	432,00
2014	292	12/08/2014	P 5	PEGASO s.r.l. - Canone di noleggio Pegaso	36,60
2014	293	12/08/2014	P 10	PEGASO s.r.l. - Canone di noleggio ditta Pegaso	55,84
2014	294	12/08/2014	P 13	PEGASO s.r.l. - Canone di noleggio ditta Pegaso	97,84
2014	295	12/08/2014	P 12	PEGASO s.r.l. - Canone di noleggio ditta Pegaso	55,84
2014	326	22/10/2014	P 4	Giodicart - Arredi ad uso della scuola dell'infanzia di Pieve Terzagni come da ns. ordine Prot.n. 6025 del 21.10.2014	475,58
2014	327	22/10/2014	P 4	CREMONA GIOCHI & ARREDI di Bonini Franco & C. snc - Materiale di cancelleria per la scuola dell'infanzia di Pieve Terzagni come da ns. ordine Prot.n.5785/C14 del 14/10/2014 e fattura n. 66 del 12/12/2014	103,18
2014	331	30/10/2014	P 1	STUDIO IMMAGINE di Chiodelli Cristian - Apertura conto fotografico per la scuola dell'infanzia di Vescovato come da ns. Prot. n. 6096/C14 del 14	195,20
2014	340	18/11/2014	P 8	CENTRO LIBRI CHIARI s.a.s. - Materiale di cancelleria per la scuola primaria di Grontardo come da ns. ordine Prot.n. 6604/C14 del 18.11.2014	505,15
2014	344	28/11/2014	A 1	GARNIERI SRL - Materiale di pulizia ad uso di tutti i plessi dell'istituto	5.304,66
2014	346	01/12/2014	P 12	Softworld - Acquisto access point ad uso della scuola secondaria di Ostiano come da ns. ordine Prot.n. 6953/C14 del 01.01.2014	280,60
2014	361	11/12/2014	P 9	BORGIONE CENTRO DIDATTICO s.r.l. - Materiale di cancelleria per la scuola primaria di Pescarolo come da ns. ordine Prot.n.° 7143/C14 del 10.12.2014	634,61
2014	365	13/12/2014	P 5	BORGIONE CENTRO DIDATTICO s.r.l. - Materiale di cancelleria ad uso della scuola dell'infanzia di San Marino come da ns. ordine Prot.n. 7187/C14 del 11/12/2014	1.623,97
2014	367	17/12/2014	P 3	CREMONA GIOCHI & ARREDI di Bonini Franco & C. snc - Materiale di cancelleria ad uso della scuola dell'infanzia di Grontardo come da ns. ordine Prot. n. 7279/C14 del 16/12/2014	23,78
2014	369	23/12/2014	A 2	Info Zeta - Registro elettronico ad uso dell'Istituto per a.s. 2014/2015	610,00
2014	370	30/12/2014	P 3	Legler S.r.l. - Materiale di cancelleria ad uso della scuola dell'infanzia di Grontardo come da ns. ordine prot. n.7325/C14 del 19/12/2014 - numero 1001443896	195,68
2014	371	30/12/2014	P 11	Softworld - N. 8 monitor ad uso della scuola secondaria di Vescovato come da ns. ordine Prot.n. 7286/C14	595,36
2014	372	30/12/2014	P 12	Centroscuola S.r.l. - Materiale di cancelleria ad uso della scuola secondaria di Ostiano come da ns. ordine prot. n. 7398/c14 del 29/12/2014	612,67
<b>TOTALI</b>					<b>12.019,77</b>

01/03/2015



## Ministero dell'Istruzione, dell'Università e della Ricerca

Istituto Comprensivo Statale "Ugo Foscolo"

Via Corridoni, 1 – 26039 Vescovato (CR)

Tel. 0372/830417 – Fax 0372/830664

e-mail uffici: cric809005@istruzione.it – [icvescovato@pec.it](mailto:icvescovato@pec.it)

La situazione dei residui è la seguente:

Residui Attivi						
Iniziali 1/1/2014	al	Riscossi nel 2014	Da riscuotere	Residui esercizio 2014	Variazione diminuzione	in Totale Residui attivi
€ 94834,49		€ 4818,72	608,21	1157,56	€ 89407,56	1765,77



CRIC809005 - IC VESCOVATO U.FOSCOLO - Esercizio di gestione 2014

Bilancio ---> Radiazione Residui Attivi ---> Visualizza

Data*:	<input type="text" value="30/11/2014"/>
Descrizione*:	<input type="text" value="Radiazione fondi 2009"/>
Organo deliberante:	<input type="text" value="Consiglio di Istituto"/>

Residui radiati						
1 Riga Trovata						
Anno Provenienza	Numero	Data	Descrizione	Cod. Debitore	Importo	
2009	10	19/02/2009	Dotazione ordinaria e.f. 2009	120603	89.407,56	



## Ministero dell'Istruzione, dell'Università e della Ricerca

Istituto Comprensivo Statale "Ugo Foscolo"

Via Corridoni, 1 – 26039 Vescovato (CR)

Tel. 0372/830417 – Fax 0372/830664

e-mail uffici: cric809005@istruzione.it – [icvescovato@pec.it](mailto:icvescovato@pec.it)

Residui Passivi						
Iniziali 1/1/2014	al	Pagati nel 2014	Da pagare	Residui esercizio 2014	Variazione in diminuzione	Totale Residui passivi
<b>49.857,01</b>		<b>48.503,10</b>	<b>613,21</b>	<b>11406,56</b>	<b>740,70</b>	<b>12.019,77</b>

Radiazione per minore insussistenze e accertata inesistenza delle relative fatture

Data*:	<input type="text" value="30/11/2014"/>
Descrizione*:	<input type="text" value="RESIDUo 478/12 Mancato rinnovo servizio di pagelle on line e registro elettronico MEDIASOFT, RESIDUO 159/13 restituzione merce difettata, RESIDUO 204/13 Fattura inferiore al preventivo, RESIDUO 234/13 FATTURA INFERIORE A ordine, Altri residui radiati"/>
Organo deliberante:	<input type="text" value="Consiglio di Istituto"/>



## Ministero dell'Istruzione, dell'Università e della Ricerca

Istituto Comprensivo Statale "Ugo Foscolo"

Via Corridoni, 1 – 26039 Vescovato (CR)

Tel. 0372/830417 – Fax 0372/830664

e-mail uffici: cric809005@istruzione.it – [icvescovato@pec.it](mailto:icvescovato@pec.it)

–Residui radiati

9 Righe Trovate, lista completa

Anno Provenienza	Numero	Data	Descrizione	Cod. Creditore	Importo
2012	478	18/10/2012	Contratto annuale per portale amministrativo www.msw.it + pagelle on line + registro elettronico anno 2013	1313155	604,16
2013	159	02/09/2013	Acquisto toner ad uso della scuola e della segreteria come da ns. ordine Prot.n.° 30,97 del 23.04.2013 e fattura n.° 21218 del 18.04.2013	628316	76,55
2013	196	12/10/2013	Materiale di cancelleria come da ns. prot.n. 6712/C14 del 12.10.2013	628316	0,01
2013	204	12/10/2013	Apertura conto fotografico per la scuola dell'infanzia di San marino come da ns. Prot.n. 6667/C14 del 12.10.2013	1181278	50,00
2013	234	13/11/2013	Materiale didattico ad uso della scuola dell'Infanzia di San Marino come da ns. ordine Prot.n.° 7509/C14 del 12.11.2013	708341	4,84
2013	250	19/11/2013	Ordine materiale didattico ad uso della segreteria come da ns. ordine Prot.n.° 7666/C14 del 19.11.2013	753986	0,01
2013	291	20/12/2013	N. 3 Kit Lim ad uso della scuola primaria di Pescarolo come da ns. ordine Prot.n.° 7205/C14 del 04.11.2013	634560	3,12
2013	295	27/12/2013	Materiale di cancelleria ad uso della segreteria come da ns. ordine Prot.n.°8500/C14 del 27.12.2013	1282865	0,01
2013	297	30/12/2013	Saldo pagamento fatture n.° 909 e 867 del 27.12.2013	629835	2,00



**Ministero dell'Istruzione, dell'Università e della Ricerca**  
Istituto Comprensivo Statale "Ugo Foscolo"  
Via Corridoni, 1 – 26039 Vescovato (CR)  
Tel. 0372/830417 – Fax 0372/830664  
e-mail uffici: cric809005@istruzione.it – [icvescovato@pec.it](mailto:icvescovato@pec.it)

## Modello M spese di personale

Ministero dell'Istruzione, dell'Università e della Ricerca  
Ufficio Scolastico Regionale LOMBARDIA  
ISTITUTO COMPRENSIVO IC VESCOVATO U.FOSCOLO  
26039 VESCOVATO (CR) VIA CORRIDONI 1 C.F. 93037610198 C.M. CRIC809005

Pag. 1

### PROSPETTO DELLE SPESE PER IL PERSONALE Esercizio finanziario 2014

Anno/Mese pag.	Tipo emolumento	Num. Dip.	COMPENSO LORDO			ONERI A CARICO AMM.NE		Spesa Complessiva
			NETTO	IRPEF	CONTRIBUTI	IRAP	ONERI PREV.	
2014 / Aprile	Estraneo all'amministrazione - Consulenza	1	2.002,00	392,56	0,00	0,00	0,00	2.394,56
2014 / Giugno	Altra - Consulenza	1	3.160,00	0,00	0,00	0,00	0,00	3.160,00
2014 / Luglio	Altra - Consulenza	1	500,00	0,00	0,00	0,00	0,00	500,00
2014 / Luglio	Estraneo all'amministrazione - Consulenza	34	22.039,13	4.626,03	0,00	1.636,52	0,00	28.301,68
2014 / Luglio	Estraneo all'amministrazione - Consulenza 6	1	600,00	150,00	0,00	63,75	0,00	813,75
2014 / Luglio	Incaricato annuale - Compensi non da fondo d'Istituto	2	127,66	47,22	17,62	16,36	46,58	255,44
2014 / Luglio	Incarico - Compensi non da fondo d'Istituto	26	3.884,78	1.265,12	519,21	482,32	1.373,15	7.524,58
2014 / Dicembre	Incarico - Consulenza	1	2.181,60	432,00	0,00	0,00	0,00	2.613,60

Data 28/04/2015

## II PATRIMONIO

Si rappresenta che, a fine esercizio finanziario 2014, come indicato nella comunicazione MIUR 2233 del 02/04/2012, si è proceduto all'ammortamento dei beni mobili esistenti in inventario al 30/06/2014 in modo di mantenere aggiornati i valori rappresentati nella consistenza patrimoniale di cui al prospetto dell'attivo del conto del patrimonio – modello K. Si specifica che, il valore dei beni mobili acquistati nel secondo semestre 2014 (luglio / dicembre) sarà sottoposto ad ammortamento nell'esercizio 2014. Si aggiornano i valori al 31/12/2014 tenendo presente che i dati dell'ultimo semestre non saranno coinvolti dal rinnovo inventario come da Circolare n. 8910 del 02/12/2011

Durante l'anno 2014 si è proceduto ad una ricognizione d'inventario secondo procedura per cui il modello A che è comunque esplicitativo nonostante la soppressione operata dalla Circolare 33 del 17/09/2010 del Ministero dell'Economia e delle Finanze, si riepiloga come segue:





# Ministero dell'Istruzione, dell'Università e della Ricerca

Istituto Comprensivo Statale "Ugo Foscolo"

Via Corridoni, 1 – 26039 Vescovato (CR)

Tel. 0372/830417 – Fax 0372/830664

e-mail uffici: cric809005@istruzione.it – [icvescovato@pec.it](mailto:icvescovato@pec.it)



Via Corridoni 1 - 26039 Vescovato (Cr) c.f.93037610198  
tel. 0372 830417 - fax 0372 830664  
cric809005@istruzione.it, cric809005@pec.istruzione.it

del testo e firmare un file PDF.

## Modello A - Esercizio finanziario 2014

Categorie Beni	Consistenza al 31-12-2013	Variazioni			Consistenza al 31-12-2014
		In aumento		In diminuzione	
		Acquisti	Altre cause		
I Mobili e arredi per uffici e locali ad uso specifico	16.028,16	1.892,84	3.192,52	4.516,52	16.597,00
II Libri e materiale bibliografico	3.618,55	436,60	259,28	280,67	4.033,76
III Materiale scientifico, di laboratorio e attrezzature	85.140,30	15.248,62	31.397,81	42.536,02	89.250,71
IV Beni immateriali (brevetti, software proprietario)					
V Mezzi di trasporto					
TOTALE BENI MOBILI .....	104.787,01	17.578,06	34.849,61	47.333,21	109.881,47
VI Beni di valore storico e artistico					
VII Partecipazioni e altri titoli					
VIII Immobili					

La consistenza finale dei beni inventariati concorda con le risultanze del registro inventario al 31/12/2014. Segue modello K e si rileva che la consistenza del patrimonio ovvero l'incremento del patrimonio è dovuto ad "altre cause" ovvero alla partecipazione al concorso iper per raccolti punti a fronte di attrezzature didattiche.



# Ministero dell'Istruzione, dell'Università e della Ricerca

Istituto Comprensivo Statale "Ugo Foscolo"

Via Corridoni, 1 – 26039 Vescovato (CR)

Tel. 0372/830417 – Fax 0372/830664

e-mail uffici: cric809005@istruzione.it – [icvescovato@pec.it](mailto:icvescovato@pec.it)

		01/01	31/12	
<b>A</b>	<b>IMMOBILIZZAZIONI</b>			
<b>A - 1</b>	<b>Immateriali</b>			
A - 1 - 1	- Diritti di brevetto industriale e diritti di utilizzazione delle opere dell'ingegno	0,00	0,00	0,00
A - 1 - 2	- Concessioni, licenze, marchi e diritti simili	0,00	0,00	0,00
A - 1 - 3	- Altre	0,00	0,00	0,00
	<b>Totale</b>	<b>0,00</b>	<b>0,00</b>	<b>0,00</b>
<b>A - 2</b>	<b>Materiali</b>			
A - 2 - 1	- Terreni e fabbricati	0,00	0,00	0,00
A - 2 - 2	- Impianti e macchinari	13.636,20	-1.627,66	12.008,54
A - 2 - 3	- Attrezzature	87.532,26	6.255,61	93.787,87
A - 2 - 4	- Mezzi di trasporto	0,00	0,00	0,00
A - 2 - 5	- Immobilizzazioni in corso ed Acconti	0,00	0,00	0,00
A - 2 - 6	- Altri beni	3.618,55	466,51	4.085,06
	<b>Totale</b>	<b>104.787,01</b>	<b>5.094,46</b>	<b>109.881,47</b>
<b>A - 3</b>	<b>Finanziarie</b>			
A - 3 - 1	- Partecipazioni in :	0,00	0,00	0,00
A - 3 - 1 - a	- consorzi	0,00	0,00	0,00
A - 3 - 1 - b	- reti di scuole	0,00	0,00	0,00
A - 3 - 1 - c	- altre partecipazioni	0,00	0,00	0,00
A - 3 - 2	- Crediti :	0,00	0,00	0,00
A - 3 - 2 - a	- verso lo Stato	0,00	0,00	0,00
A - 3 - 2 - b	- verso altri	0,00	0,00	0,00
	<b>Totale</b>	<b>0,00</b>	<b>0,00</b>	<b>0,00</b>
	<b>Totale IMMOBILIZZAZIONI</b>	<b>104.787,01</b>	<b>5.094,46</b>	<b>109.881,47</b>
<b>B</b>	<b>DISPONIBILITA'</b>			
<b>B - 1</b>	<b>Rimanenze</b>			
B - 1 - 1	- Materie prime, sussidiarie e di consumo	0,00	0,00	0,00
B - 1 - 2	- Prodotti in corso di lavorazione e semilavorati	0,00	0,00	0,00
B - 1 - 3	- Prodotti finiti e merci	0,00	0,00	0,00
	<b>Totale</b>	<b>0,00</b>	<b>0,00</b>	<b>0,00</b>
<b>B - 2</b>	<b>Crediti (Residui attivi)</b>			
B - 2 - 1	- Verso lo Stato	89.407,56	-89.407,56	0,00
B - 2 - 2	- Verso altri	5.426,93	-3.661,16	1.765,77
	<b>Totale</b>	<b>94.834,49</b>	<b>-93.068,72</b>	<b>1.765,77</b>
<b>R - 3</b>	<b>Attività finanziaria che non costituiscono</b>			



## Ministero dell'Istruzione, dell'Università e della Ricerca

Istituto Comprensivo Statale "Ugo Foscolo"

Via Corridoni, 1 – 26039 Vescovato (CR)

Tel. 0372/830417 – Fax 0372/830664

e-mail uffici: cric809005@istruzione.it – [icvescovato@pec.it](mailto:icvescovato@pec.it)

### ISTITUTO COMPrensIVO IC VESCOVATO U.FOSCOLO

26039 VESCOVATO (CR) VIA CORRIDONI 1 C.F. 93037610198 C.M. CRIC809005

CODICI	VOCI	Situazione al 01/01	Variazione	Situazione al 31/12
B - 4 - 1	- Depositi bancari e postali	176.710,08	1.867,56	178.577,64
	<b>Totale</b>	<b>176.710,08</b>	<b>1.867,56</b>	<b>178.577,64</b>
	<b>Totale DISPONIBILITA'</b>	<b>271.544,57</b>	<b>-91.201,16</b>	<b>180.343,41</b>
C	<b>DEFICIT PATRIMONIALE</b>	<b>0,00</b>	<b>0,00</b>	<b>0,00</b>
	<b>TOTALE ATTIVO</b>	<b>376.331,58</b>	<b>-86.106,70</b>	<b>290.224,88</b>

CODICI	VOCI	Situazione al 01/01	Variazione	Situazione al 31/12
<b>A</b>	<b>DEBITI</b>			
<b>A - 1</b>	<b>A lun; termine</b>			
A - 1 - 1	- Debiti verso le banche (1)	0,00	0,00	0,00
	<b>Totale</b>	<b>0,00</b>	<b>0,00</b>	<b>0,00</b>
<b>A - 2</b>	<b>Residui passivi</b>			
A - 2 - 1	- Verso lo Stato	0,00	0,00	0,00
A - 2 - 2	- Verso altri	49.857,01	-37.837,24	12.019,77
	<b>Totale</b>	<b>49.857,01</b>	<b>-37.837,24</b>	<b>12.019,77</b>
	<b>Totale DEBITI</b>	<b>49.857,01</b>	<b>-37.837,24</b>	<b>12.019,77</b>
<b>B</b>	<b>CONSISTENZA PATRIMONIALE</b>	<b>326.474,57</b>	<b>-48.269,46</b>	<b>278.205,11</b>
	<b>TOTALE PASSIVO</b>	<b>376.331,58</b>	<b>-86.106,70</b>	<b>290.224,88</b>

Data 28/04/2015

Per quanto riguarda i **depositi bancari** si rinvia alla cassa che come si evince dal Tesoweb è pari a € **178.577,64**. Si precisa che, a partire dal 12/11/2012, come previsto dall'art. 7, commi 33 e 34, del decreto legge n. 95/2012, convertito con modificazioni dalla legge 135/2012 è stato attivato presso la Banca d'Italia il sistema di tesoreria unica, che ha comportato l'obbligo di depositare le disponibilità liquide sulla contabilità speciale n° **311171** codice tesoreria **n°133** aperta presso la tesoreria statale (Banca d'Italia).



## Ministero dell'Istruzione, dell'Università e della Ricerca

Istituto Comprensivo Statale "Ugo Foscolo"

Via Corridoni, 1 – 26039 Vescovato (CR)

Tel. 0372/830417 – Fax 0372/830664

e-mail uffici: cric809005@istruzione.it – [icvescovato@pec.it](mailto:icvescovato@pec.it)

### SALDO BANCAPOPOLARE

Dettaglio		
Data 31/12/2014		
Fondo di cassa		178.577,64
Deficit di cassa		0,00
	Numero	Importo
Reversali emesse	0	0,00
A copertura		0,00
Versanti riscossi	0	0,00
Mandati emessi	0	0,00
A copertura		0,00
Beneficiari pagati	0	0,00
Provvvisori entrata	0	0,00
Provvvisori uscita	0	0,00
<b>Saldo di diritto</b>		<b>178.577,64</b>
<b>Saldo di fatto</b>		<b>178.577,64</b>

### SALDO BANCA D'ITALIA

Saldo Banca Italia			
Dettaglio			
Data 30/12/2014			
	Entrate	Uscite	Saldo
Fruttifere	233.537,61	230.841,61	2.696,00
Infruttifere	316.784,61	140.917,92	175.866,64
Giornaliere Fruttifere	15,00		
Giornaliere infruttifere	0,00		
Uscite		0,00	
Girofondi		0,00	15,00
<b>Saldo Banca d'Italia</b>			<b>178.577,64</b>
Somme vincolate	0,00	0,00	0,00
<b>Saldo libero</b>			<b>178.577,64</b>
Assegnazioni			0,00
Somme riservate			0,00
Partite viaggianti			0,00
<b>Disponibilità</b>			<b>178.577,64</b>



## Ministero dell'Istruzione, dell'Università e della Ricerca

Istituto Comprensivo Statale "Ugo Foscolo"

Via Corridoni, 1 – 26039 Vescovato (CR)

Tel. 0372/830417 – Fax 0372/830664

e-mail uffici: cric809005@istruzione.it – [icvescovato@pec.it](mailto:icvescovato@pec.it)

### Situazione Amministrativa (Mod. J)

Dalla Situazione Amministrativa al 31/12/2013, Modello J, risulta:

<b>A) Conto di cassa</b>			
1 - Fondo di cassa esistente all'inizio dell'esercizio		Euro	<b>176.710,08</b>
		di cui (*) Euro	0,00
2 - Ammontare delle somme riscosse:			
a) in conto competenza	Euro	217.698,70	
	di cui (*) Euro	0,00	
b) in conto residui attivi degli esercizi precedenti	Euro	4.818,72	
	di cui (*) Euro	0,00	
3	<b>Totale</b>	Euro	<b>399.225,50</b> (1+2)
		di cui (*) Euro	0,00
4 - Ammontare dei pagamenti eseguiti:			
a) in conto competenza	Euro	172.144,76	
	di cui (*) Euro	0,00	
b) in conto residui passivi degli esercizi precedenti	Euro	48.503,10	
	di cui (*) Euro	0,00	
5 - Fondo di cassa		Euro	<b>178.577,64</b> (3-4)
		di cui (*) Euro	0,00
<b>B) Avanzo (o disavanzo) complessivo</b>			
Residui presunti risultanti alla data:			
dell'esercizio	Euro	1.157,56	
6 - Attivi			
degli anni precedenti	Euro	608,21	Euro <b>1.765,77</b>
dell'esercizio	Euro	11.406,56	
7 - Passivi			
degli anni precedenti	Euro	613,21	Euro <b>12.019,77</b>
8 -	Differenza	Euro	<b>-10.254,00</b> (6-7)
9 - Avanzo (o disavanzo) complessivo		Euro	<b>168.323,64</b> (5+8)
<b>C) Avanzo (o disavanzo) per la gestione di competenza</b>			
10 - Entrate effettive accertate alla data		Euro	<b>218.854,26</b>
11 - Spese effettive impegnate alla data		Euro	<b>183.551,32</b>
12 - Avanzo (o disavanzo) di esercizio alla data		Euro	<b>35.302,94</b> (10-11)





## Ministero dell'Istruzione, dell'Università e della Ricerca

Istituto Comprensivo Statale "Ugo Foscolo"

Via Corridoni, 1 – 26039 Vescovato (CR)

Tel. 0372/830417 – Fax 0372/830664

e-mail uffici: cric809005@istruzione.it – [icvescovato@pec.it](mailto:icvescovato@pec.it)

Il risultato di amministrazione, evidenziato nel modello J, è determinato come segue:

<b>Fondo di cassa all'inizio dell'esercizio</b>				<b>141.047,43</b>
	Competenza esercizio 2014 (tranne partite di giro)	Residui anni precedenti	Totale	<b>Fondo cassa iniziale € 176710,08</b>
Riscossi	€ 217.696,70	€ 4.818,72	<b>€ 222.545,42</b>	
Pagati	€ 172.144,76	48.503,10	<b>€220647,86</b>	
<b>Fondo di cassa</b>				<b>€ 178.577,64</b>
Residui Attivi	608,21	€ 1157,56	<b>€ 1.765,77</b>	
Residui Passivi	€ 11406,56	€ 613,21	<b>€12019,77</b>	
<b>Avanzo di amministrazione al 31/12/2012</b>				<b>€ 168.323,64</b>
<b>N.B.: Dati per verbale Athena</b>				

### Modello M



# Ministero dell'Istruzione, dell'Università e della Ricerca

Istituto Comprensivo Statale "Ugo Foscolo"

Via Corridoni, 1 – 26039 Vescovato (CR)

Tel. 0372/830417 – Fax 0372/830664

e-mail uffici: cric809005@istruzione.it – [icvescovato@pec.it](mailto:icvescovato@pec.it)

Ministero dell'Istruzione, dell'Università e della Ricerca  
Ufficio Scolastico Regionale LOMBARDIA  
ISTITUTO COMPrensIVO IC VESCOVATO U.FOSCOLO  
26039 VESCOVATO (CR) VIA CORRIDONI 1 C.F. 93037610198 C.M. CRIC809005

Pag. 1

## PROSPETTO DELLE SPESE PER IL PERSONALE Esercizio finanziario 2014

Anno/Mese pag.	Tipo emolumento	Num. Dip.	COMPENSO LORDO			ONERI A CARICO AMM.NE		Spesa Complessiva
			NETTO	IRPEF	CONTRIBUTI	IRAP	ONERI PREV.	
2014 / Aprile	Estraneo all'amministrazione - Consulenza	1	2.002,00	392,56	0,00	0,00	0,00	2.394,56
2014 / Giugno	Altra - Consulenza	1	3.160,00	0,00	0,00	0,00	0,00	3.160,00
2014 / Luglio	Altra - Consulenza	1	500,00	0,00	0,00	0,00	0,00	500,00
2014 / Luglio	Estraneo all'amministrazione - Consulenza	34	22.039,13	4.626,03	0,00	1.636,52	0,00	28.301,68
2014 / Luglio	Estraneo all'amministrazione - Consulenza 6	1	600,00	150,00	0,00	63,75	0,00	813,75
2014 / Luglio	Incaricato annuale - Compensi non da fondo d'istituto	2	127,66	47,22	17,62	16,36	46,58	255,44
2014 / Luglio	Incarico - Compensi non da fondo d'istituto	26	3.884,78	1.265,12	519,21	482,32	1.373,15	7.524,58
2014 / Dicembre	Incarico - Consulenza	1	2.181,60	432,00	0,00	0,00	0,00	2.613,60

Data 28/04/2015

### Spese per Attività e Progetti

Nel corso dell'esercizio in esame, l'istituto ha provveduto a definire il Piano dell'Offerta Formativa (P.O.F.), nel quale ha fatto confluire i propri progetti mirati a migliorare l'efficacia del processo di insegnamento e di apprendimento.

Le risultanze complessive delle uscite relative alle attività ed ai progetti possono essere riclassificate per tipologia di spesa, allo scopo di consentire un'analisi costi-benefici inerente le attività ed i progetti, anche in considerazione dello sfasamento temporale con cui la progettualità scolastica trova concreta realizzazione, una programmazione ed una gestione espresse in termini di competenza finanziaria.



**Ministero dell'Istruzione, dell'Università e della Ricerca**

Istituto Comprensivo Statale "Ugo Foscolo"

Via Corridoni, 1 – 26039 Vescovato (CR)

Tel. 0372/830417 – Fax 0372/830664

e-mail uffici: cric809005@istruzione.it – [icvescovato@pec.it](mailto:icvescovato@pec.it)

RIEPILOGO PROGETTI 2014	SPESA IMPEGNATA								Tot. Spese programmate	Tot. Impegni
	Personale	Beni Di Consumo	Servizi Esterni	Altre Spese	Tributi	Investimenti	Oneri Finanzia ri	Rimbors i e poste correttiv e		
A01		€ 12.499,64	€ 7.190,31	€ 30.011,17	€ 0,00	€ 93,77	€ 19,77	€ 20,00	€ 89.213,67	€ 49.834,66
A02	€ 37,36	€ 3.182,01	€ 29.620,10	€ 2.100,00	€ 0,00		€ 0,00	€ 0,00	€ 38.927,82	€ 34.939,47
A03	€ 7.787,52	€ 0,00	€ 3.160,00	€ 0,00	€ 0,00	€ 0,00	€ 0,00	€ 0,00	€ 16.508,00	€ 10.947,52
A04	€ 0,00	€ 0,00	€ 0,00	€ 0,00	€ 0,00	€ 0,00	€ 0,00	€ 0,00	€ 0,00	€ 0,00
A05	€ 0,00	€ 0,00	€ 0,00	€ 0,00	€ 0,00	€ 0,00	€ 0,00	€ 0,00	€ 0,00	€ 0,00
<i>PROGETTI Supporto Didattica</i>	€ 1.722,91	€ 11.093,81	€ 53.670,30	€ 0,00		€ 11.133,43	€ 0,00	€ 0,00	€ 153.707,91	€ 77.620,45
<i>PROGETTI Formazione Personale</i>										€ 0,00
<i>ALTRI PROGETTI- ARISI</i>		€ 1.710,44	€ 6.430,80	€ 2.067,98					€ 17.291,69	€ 10.209,22
<b>TOT</b>	9547,79	28485,9	100071,51	34179,15	0	11227,2	19,77	20	315649,09	183551,32
<b>TOT</b>										

Infine per maggiore verifica contabile si allega prospetto riepilogativo



## **Ministero dell'Istruzione, dell'Università e della Ricerca**

Istituto Comprensivo Statale "Ugo Foscolo"

Via Corridoni, 1 – 26039 Vescovato (CR)

Tel. 0372/830417 – Fax 0372/830664

e-mail uffici: cric809005@istruzione.it – [icvescovato@pec.it](mailto:icvescovato@pec.it)

**Per quanto attiene alle spese impegnate nell'esercizio finanziario 2014, si precisa:**

- che l'ammontare dei pagamenti, per ogni Attività/Progetto, è contenuto nei limiti degli stanziamenti della previsione definitiva;
- che i pagamenti risultano emessi a favore dei diretti beneficiari;
- che sulle fatture risultano apposti gli estremi della presa in carico e, ove previsto, il numero d'inventario;
- che le fatture e le pezze giustificative dei pagamenti eseguiti sono depositate presso l'ufficio di segreteria della Scuola e fanno parte integrante della documentazione contabile dell'esercizio finanziario 2014;
- che il fondo minute spese è stato reintegrato in bilancio entro il 31/12/2014;
- che non si sono tenute gestioni fuori bilancio;
- che alla data odierna non è stato presentato il modello 770 anno 2014 in quanto i termini non sono ancora scaduti.

Gli impegni di spesa sono stati assunti, con atti formali, dal Dirigente Scolastico mentre la liquidazione delle competenze è stata effettuata dal D.S.G.A sulla base dei rispettivi documenti giustificativi.

Sulla base degli elementi trattati, degli atti e dei documenti giacenti presso questa segreteria, si sottopone al Collegio dei Revisori dei Conti l'esame del Conto Consuntivo 2012 della gestione del Programma Annuale 2012 al fine di verificare sulla regolarità della gestione finanziaria e patrimoniale.

Il Conto Consuntivo 2014, dopo l'esame del Collegio dei Revisori dei Conti, verrà sottoposto per l'approvazione da parte del Consiglio di Istituto.

\_\_\_\_\_, li \_\_\_/\_\_\_/2014

Il direttore dei servizi generali ed amministrativi  
**Dott.ssa Tiziana Viti**



# Ministero dell'Istruzione, dell'Università e della Ricerca

Istituto Comprensivo Statale "Ugo Foscolo"

Via Corridoni, 1 – 26039 Vescovato (CR)

Tel. 0372/830417 – Fax 0372/830664

e-mail uffici: cric809005@istruzione.it – [icvescovato@pec.it](mailto:icvescovato@pec.it)

## RAPPRESENTAZIONI GRAFICHE E INDICI DI BILANCIO 2014

Nel perseguire l'intento sopradescritto e per realizzare una esauriente e dettagliata esposizione dell'attività gestionale si procede dalla elaborazione di indicatori e indici ad un'analisi comparativa dei dati, l'evoluzione della previsione iniziale mediante le variazioni in corso d'anno e il consuntivo per ogni aggregato di entrata e tipologia di spesa.

### GRAFICO 1 rappresenta la percentuale delle entrate

Si denota il peso dell'avanzo non vincolato sul totale delle entrate che nel programma annuale 2014 viene accantonato nell'aggregato Z ovvero pareggia l'ammontare dei residui attivi. Si evidenzia il peso dei finanziamenti dei comuni quale risorsa preponderante.

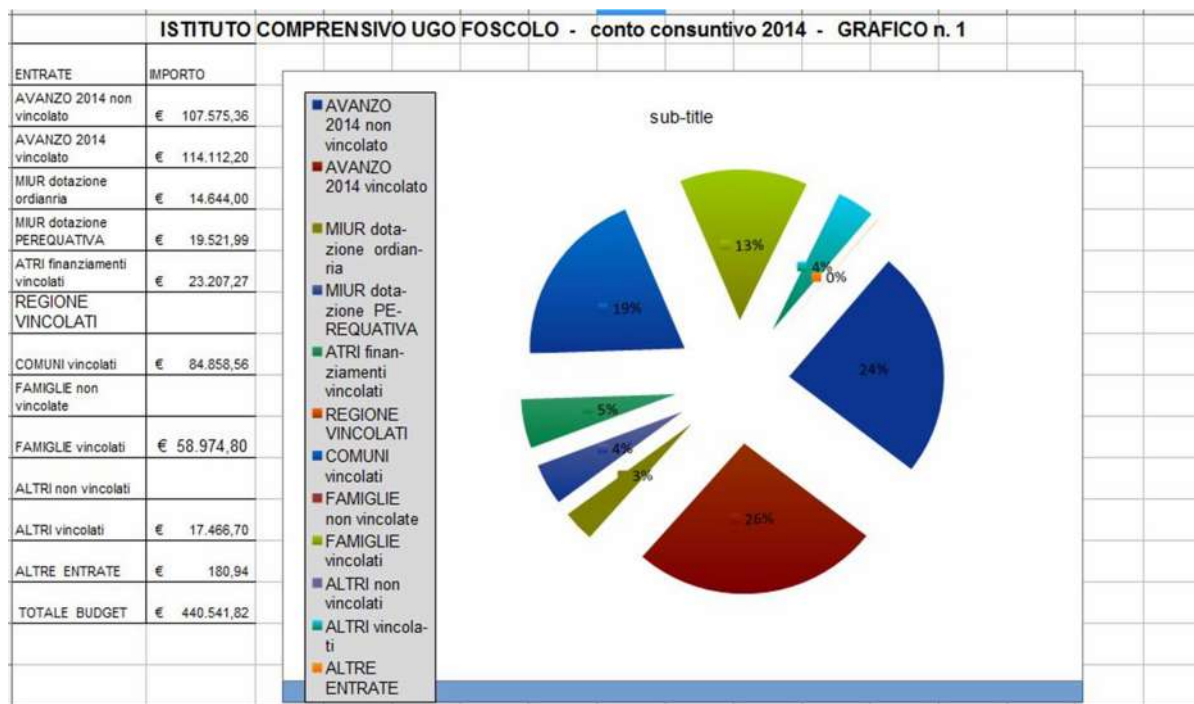





# Ministero dell'Istruzione, dell'Università e della Ricerca

Istituto Comprensivo Statale "Ugo Foscolo"

Via Corridoni, 1 – 26039 Vescovato (CR)

Tel. 0372/830417 – Fax 0372/830664

e-mail uffici: cric809005@istruzione.it – [icvescovato@pec.it](mailto:icvescovato@pec.it)

GRAFICO 2 rappresenta la percentuale delle uscite.

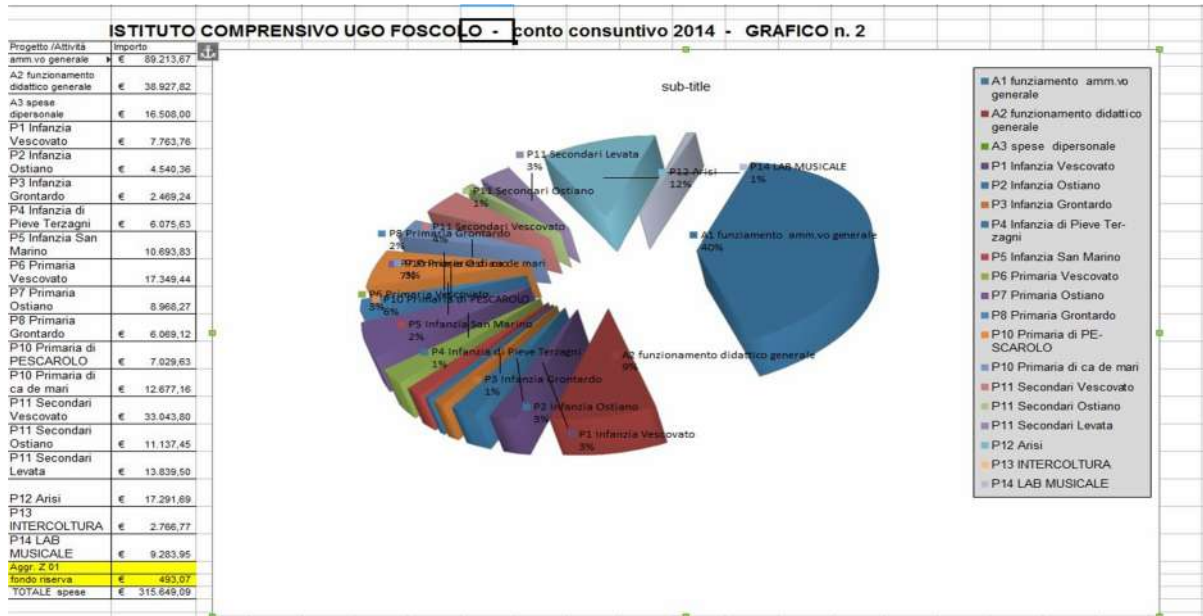



# Ministero dell'Istruzione, dell'Università e della Ricerca

Istituto Comprensivo Statale "Ugo Foscolo"

Via Corridoni, 1 – 26039 Vescovato (CR)

Tel. 0372/830417 – Fax 0372/830664

e-mail uffici: cric809005@istruzione.it – [icvescovato@pec.it](mailto:icvescovato@pec.it)

## GRAFICO 3 Comparativo tipologia di spese:

Si evince una diminuzione di tutte le tipologie di spese , un netto taglio alle spese di personale.

ISTITUTO COMPRENSIVO UGO FOSCOLO - CONFRONTO TIPOLOGIA SPESE MOD N 2011 2012 2013 2014 \_conto consuntivo 2014 - GRAFICO n. 3

TIPOLOGIA SPESE	2011	2012	2013	2014
1. PERSONALE	236.827,31	167.869,41	7799,04	9547,79
3. PRESTAZIONI DI SERVIZI DA TERZI			708,61	
formazione e aggiornamento	42,20	1.302,30	4393,86	558,49
di cui assicurazione	10.095,54	9.577,90	10444,6	10165,7
di cui manutenzione e leasing	3.188,34	13.558,98	3099,95	6057,17
di cui viaggi d istruzione	18.212,50	21.133,93	7152	27343,2
di cui prestazione terzi/consulenza	52.239,97	41.844,32	19186,3	40929,72
promozione	7.079,38			
utenze e canoni		209,64		74,73
servizi di ristorazione		16.064,82		14942,5
servizi ausiliari e finanziari		211,00		
2. BENI DI CONSUMO	42.650,02	36.391,27	31035,69	28485,9
4. ALTRE SPESE	5.029,95	9.735,76	8338,62	34179,15
5. Oneri straordinari				19,77
6. BENI D'INVESTIMENTO	19.749,86	35.659,52	19785,25	11227,2
7. ONERI FINANZIARI - girofondi verso scuole per lim	12.791,17		390	
8. Rimborsi				20
<b>TOTALE SPESE</b>	<b>407.906,24</b>	<b>353.558,85</b>	<b>112.314,12</b>	<b>183561,32</b>

\* ALTRE SPESE: Partecipazioni ad organizzazioni, Borse di studio e spese amministrative 935,92





**Ministero dell'Istruzione, dell'Università e della Ricerca**  
**Istituto Comprensivo Statale "Ugo Foscolo"**  
 Via Corridoni, 1 – 26039 Vescovato (CR)  
 Tel. 0372/830417 – Fax 0372/830664  
 e-mail uffici: cric809005@istruzione.it – [icvescovato@pec.it](mailto:icvescovato@pec.it)

**GRAFICO 4 Comparativo impegnato 2011 2012 2013 2014**

Si confrontano le spese sostenute per l'attività generale e per ciascun plesso nei quattro anni 2011 2012 2013 2014. Si denota una determinante diminuzione delle spese

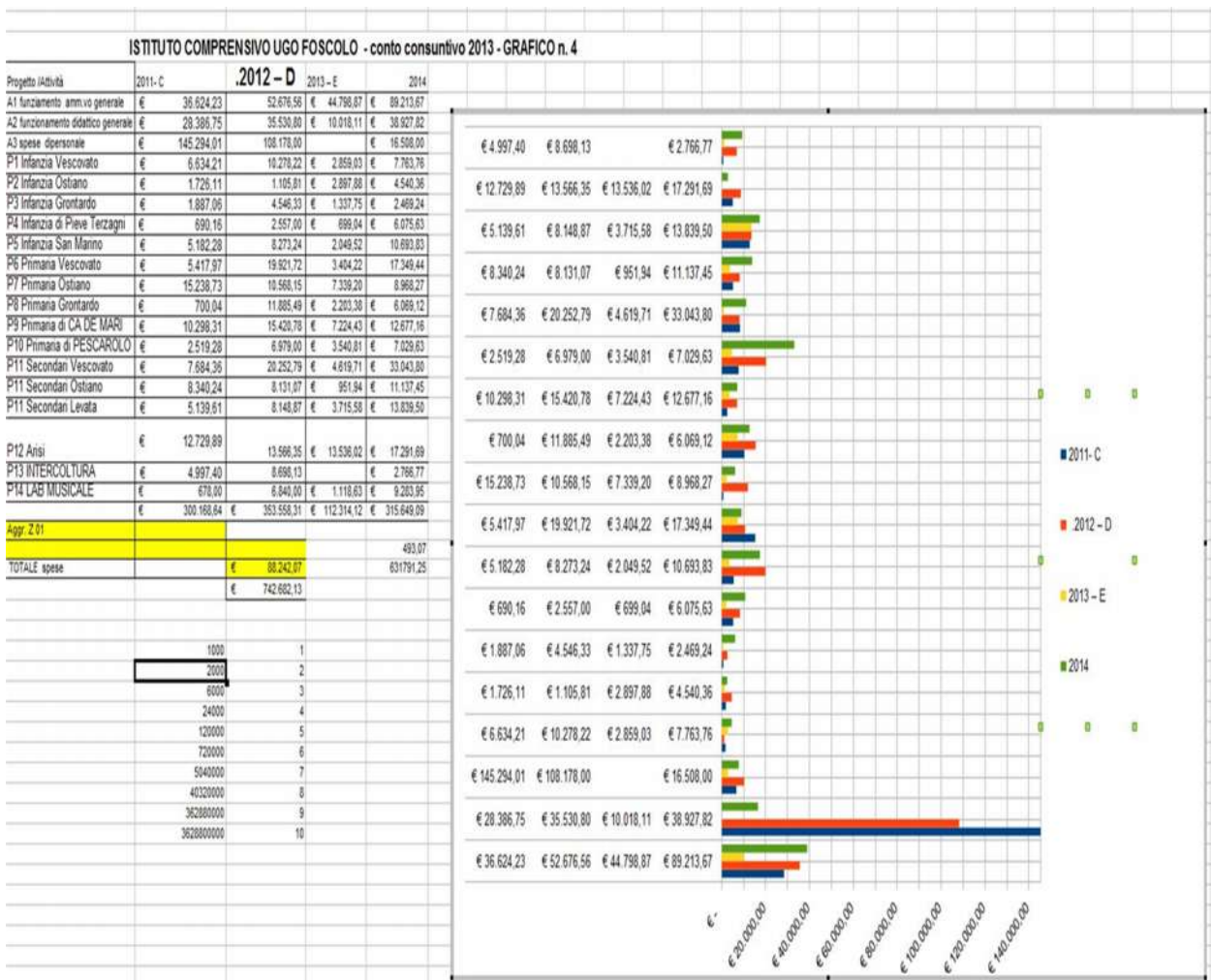



## Ministero dell'Istruzione, dell'Università e della Ricerca

Istituto Comprensivo Statale "Ugo Foscolo"

Via Corridoni, 1 – 26039 Vescovato (CR)

Tel. 0372/830417 – Fax 0372/830664

e-mail uffici: cric809005@istruzione.it – [icvescovato@pec.it](mailto:icvescovato@pec.it)

\* ALTRE SPESE: Partecipazioni ad organizzazioni , Borse di studio e spese amministrative 935,92

## COMPARAZIONE TRA INDICI 2011 - 2012 – 2013 - 2014

A partire da questi dati è possibile formulare un prospetto di indici:

- 1) **Percentuali di scostamento tra previsione e impegno per la valutazione della capacità revisionale;**
- 2) **Indicatore di progettualità finanziaria per valutare l'entità delle risorse finanziarie effettive utilizzate per attività progettuali sul totale delle spese; (indice 4 e 10 ovvero attività didattica con progetti su spesa totale a spesa solo per progetti su totale)**
- 3) **Indicatore delle spese amministrative per valutare il peso della spesa impegnata amministrativa sul totale delle spese impegnate (indice 5)**
- 4) **Indicatori di "autonomia finanziaria", per la valutazione della capacità di reperimento di risorse proprie e autonome da parte di Enti locali e Privati e per evidenziare il livello di dipendenza della scuola dalle risorse ordinarie trasferite dallo stato; (indice 1 , 2))**
- 5) **Capacità di spesa corrente per valutare la capacità di utilizzare le risorse finanziarie del rapporto tra spese totali e entrate totali; (indice 12)**
- 6) **Indicatore beni durevoli per valutare la capacità di dotarsi di beni d'investimento (indice 9)**
- 7) **Spesa impegnata per alunno frequentante per valutare la spesa media di ciascun progetto per ogni alunno coinvolto nel progetto (indice 8)**

Nel grafico relativo agli **INDICATORI DI PROGETTUALITÀ E DI SPESA AMMINISTRATIVA** si evince che le spese amministrative sulla spesa totale sono incrementate rispetto al 2011 ed in misura ancora maggiore quelle destinate alla progettualità e la didattica.

Dagli **INDICI DI AUTONOMIA FINANZIARIA**, è palese che i finanziamenti sono dipendenti in misura maggiore da quelli statali e delle famiglie.

L'indice relativo alla **CAPACITÀ DI SPESA CORRENTE** indica che la scuola ha speso più di quanto accertato nel corso del 2014 nell'intento di investire finanziamenti giacenti .

**L'INDICATORE DEI BENI DUREVOLI** . Gli investimenti sono decisamente incrementati nel 2012 .

Infine l'indice con il basso valore spendibile all'esterno dell'Istituzione scolastica, ed utile nella previsione per l'anno successivo è quello relativo alla **SPESA IMPEGNATA PER ALUNNO FREQUENTANTE**. Si tratta della spesa media sostenuta da ciascun progetto per ciascun alunno coinvolto nello stesso.



# Ministero dell'Istruzione, dell'Università e della Ricerca

Istituto Comprensivo Statale "Ugo Foscolo"

Via Corridoni, 1 – 26039 Vescovato (CR)

Tel. 0372/830417 – Fax 0372/830664

e-mail uffici: cric809005@istruzione.it – [icvescovato@pec.it](mailto:icvescovato@pec.it)

Indice 2014	indice 2013 - GIUGNO	indice 2012	indice 2011	descrizione dell'indicatore
66,89%	26,80%	<b>49,00%</b>	<b>48,44%</b>	Indicatore di autonomia finanziaria (capacità autonoma di reperimento risorse: privati, comuni, altre)
26,22%	5,88%	<b>48,60%</b>	<b>51,60%</b>	Indicatore dei trasferimenti ordinari (livello di dipendenza dai finanziamenti statali)
46,19%	2,40%	<b>3,8</b>	<b>4%</b>	Indicatore dei trasferimenti ordinari DESTINATI AL FUNZIONAMENTO
100,53%	100,00%	<b>100,00%</b>	<b>100,00%</b>	Indicatore delle eventuali mancate entrate (livello di attendibilità della programmazione)
83,87%	26,94%	<b>-103,70%</b>	<b>-124,42%</b>	Indicatore della capacità di spesa corrente (capacità di spesa in relazione alle risorse disponibili)
66,89%	60,11%	<b>54,50%</b>	<b>30,10%</b>	Indicatore di spesa per attività e progetti (incidenza della spesa per il funzionamento didattico e i progetti didattici)
47,85%	60,11%	<b>44,50%</b>	<b>140%</b>	Indicatore della progettualità finanziaria (incidenza della spesa per i progetti)
46,19%	48,81%	<b>24,90%</b>	<b>16,70%</b>	Indicatore di spesa per il funzionamento amministrativo e la sicurezza (incidenza della spesa per il funzionamento amministrativo e la sicurezza)
5,96%	0,00%	<b>30,60%</b>	<b>56,90%</b>	Indicatore della spesa per il personale (incidenza della spesa per i supplenti e i compensi accessori)
0,88%	1,16%	<b>0,40%</b>	<b>0,50%</b>	Indicatore di spesa per formazione e sistemi (incidenza della spesa per la formazione e per il sistema gestione qualità)
6,12%	17,60%	<b>5,60%</b>	<b>4,80%</b>	Indicatore della spesa per i beni (incidenza della spesa per beni d'investimento: sussidi di valore > 150 euro)
€ 41,00	€ 75,37	<b>€ 149,70</b>	<b>€ 159,88</b>	Indicatore di spesa pro-capite alunno (spesa media per alunno in relazione al funzionamento didattico e ai progetti didattici)
58,06%	51,43%	<b>80%</b>	<b>65,4%</b>	Indicatori della capacità di programmazione

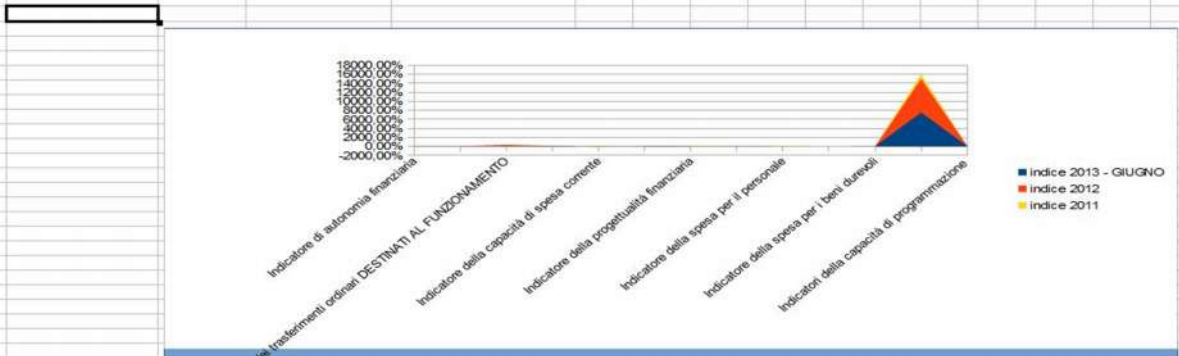

Pertanto l'andamento gestionale e contabile è risultato soddisfacente sia con riferimento ai tempi relativi alla realizzazione delle attività scolastiche sia alla tempistica fissata dal D.M. n.. 44.





# Ministero dell'Istruzione, dell'Università e della Ricerca

Istituto Comprensivo Statale "Ugo Foscolo"

Via Corridoni, 1 – 26039 Vescovato (CR)

Tel. 0372/830417 – Fax 0372/830664

e-mail uffici: cric809005@istruzione.it – [icvescovato@pec.it](mailto:icvescovato@pec.it)

<b>Indicatore di autonomia finanziaria</b>				
(capacità autonoma di reperimento risorse)				
contributi da privati	contributi dei Comuni	altre entrate		
€ 53.783,05	€ 57.401,04	€ 536,19	=	26,8%
	€ 416.921,44			
	totale entrate accertate			
<b>Indicatore dei trasferimenti ordinari</b>				
(livello di dipendenza dai finanziamenti statali)				
	finanziam. dello Stato			
	€ 24.497,71		=	5,9%
	€ 416.921,44			
	totale entrate accertate			
<b>DI CUI</b>				
<b>Indicatore dei trasferimenti ordinari DESTINATI ALLE SPESE AMMINISTRATIVE DIDATTICHE</b>				
(livello di dipendenza dai finanziamenti statali)				
	finanziam. dello Stato			
	€ 10.018,11		=	2,4%
	€ 416.921,44			
	totale entrate accertate			
<b>Indicatore delle eventuali mancate entrate</b>				
(livello di attendibilità della programmazione)				
	tot. entrate accertate			
	€ 136.217,99		=	100,0%
	€ 136.217,99			
	tot. entrate programmate escluso avanzo d'amministrazione			



## Ministero dell'Istruzione, dell'Università e della Ricerca

Istituto Comprensivo Statale "Ugo Foscolo"

Via Corridoni, 1 – 26039 Vescovato (CR)

Tel. 0372/830417 – Fax 0372/830664

e-mail uffici: cric809005@istruzione.it – [icvescovato@pec.it](mailto:icvescovato@pec.it)

<b>Indicatore di spesa per attività e progetti didattici</b>			
(incidenza della spesa per il funzionamento didattico e i progetti didattici)			
spesa A2	spesa P		
€ 10.018,11	• €	57.497,14	= 60,1%
	€ 112.314,12		
	totale spese impegnate		
<b>Indicatore di spesa progettuale</b>			
(incidenza della spesa per il funzionamento didattico e i progetti didattici)			
spesa A2	spesa P		
€ 10.018,11	• €	57.497,14	= 60,1%
	€ 112.314,12		
	totale spese impegnate		
<b>Indicatore di spesa per il funzion. ammin.vo generale</b>			
(incidenza della spesa per il funzionamento amministrativo e la sicurezza e qualità)			
spesa A1	A02	QUALITA e SICUREZZA	
€ 44.798,87	€ 10.018,11		= 48,8%
	€ 112.314,12		
	totale spese impegnate		
<b>Indicatore della spesa per il personale</b>			
(incidenza della spesa per i supplenti e i compensi accessori)			
	spesa A3		
			= 0,0%
	€ 112.314,12		
	totale spese impegnate		





# Ministero dell'Istruzione, dell'Università e della Ricerca

Istituto Comprensivo Statale "Ugo Foscolo"

Via Corridoni, 1 - 26039 Vescovato (CR)

Tel. 0372/830417 - Fax 0372/830664

e-mail uffici: cric809005@istruzione.it - [icvescovato@pec.it](mailto:icvescovato@pec.it)

Istituto comprensivo Ugo Foscolo

Indice tempestività pagamenti -21,81											
Fatture	Mandato	Data emissione fattura	Importo	data pagamento fattura	pagamento (giorni dopo la scadenza)60 G	importo x giorni pagamento 60 G	SCAD. EFFETT. JATT.	G. DOPO SCAD. EFFETT.	importo x giorni pagamento scadenza effettiva		
<b>non pagate</b>											
Vigolini Adriano		15/09/2014	74,72	13/11/2014	-2,28	-149,64	12/12/2014	-29,00	-2166,88		
La Meccanografica S.n.C		19/09/2014	146,4	23/09/2014	-56,00	-8198,4	22/10/2014	-29,00	-4245,60		
La Meccanografica S.n.C		19/09/2014	146,4	23/09/2014	-56,00	-8198,4	22/10/2014	-29,00	-4245,60		
Maggioli Spa		22/09/2014	339,16	14/11/2014	-8,00	-2713,28	29/10/2014	15,00	5087,40		
Spazio Ufficio Srl		25/09/2014	21,96	03/10/2014	-32,00	-1141,92	25/10/2014	-22,00	-483,12		
Cremona Giochi Arredi Snc		30/09/2014	400	03/10/2014	-57,00	-2380,00	30/10/2014	-27,00	-10800,00		
Pregano Srl	394/395/396/397	30/09/2014	278,36	03/12/2014	5,00	1346,8	12/12/2014	23,00	5275,28		
Olivetti Spa		30/09/2014	202,52	11/12/2014	11,00	2227,72	30/11/2014	11,00	2227,72		
Jolly Cart Srl		15/10/2014	592,97	15/12/2014	0,00	0	02/01/2015	-17,00	-10080,49		
Poste Italiane Spa		20/10/2014	153,15	14/11/2014	-36,00	-5513,4	19/11/2014	-5,00	-765,75		
Bergonzi S.n.c		24/10/2014	49,29	04/12/2014	-20,00	-985,8	17/12/2014	-13,00	-640,77		
Softworld Snc		25/10/2014	156,16	04/12/2014	-13,00	-3279,36	27/11/2014	7,00	1093,12		
La Meccanografica S.n.C		30/10/2014	48,8	23/12/2014	0,00	0	non calcolare indice mandato unico ma di € 244 stornata nota di accredito di 48.				
Pregano Srl	398/399/400	31/10/2014	152,89	03/12/2014	-25,00	-8947,25	19/12/2014	-14,00	-2210,46		
Bergonzi S.n.c		03/11/2014	607,19	04/12/2014	-29,00	-1766,77	21/12/2014	-17,00	-10931,21		
Olivetti Spa		03/11/2014	72	11/12/2014	-22,00	-1584	05/01/2015	-24,00	-1738,00		
Cart. Grossi N.S.n.c		05/11/2014	1148,85	04/12/2014	-31,00	-35614,35	05/12/2014	-1,00	-1148,85		
Gruppo Gioccart S.r.l.		14/11/2014	310,77	04/12/2014	-40,00	-12430,8	il pezzo vos 27/12/2014	-23,00	-7147,71		
Bergonzi S.n.c		17/11/2014	276,26	04/12/2014	-43,00	-11879,18	25/12/2014	-21,00	-5801,46		
Poste Italiane Spa		24/11/2014	33,87	05/12/2014	-49,00	-1659,63	24/12/2014	-19,00	-643,53		
Atelier Della Musica		24/11/2014	219,6	18/12/2014	-36,00	-27905,6	04/01/2015	-16,00	-3513,60		
Bergonzi S.n.c		27/11/2014	67,1	04/12/2014	-33,00	-856,3	01/01/2015	-27,00	-1811,70		
Gruppo Gioccart S.r.l.		29/11/2014	885,1	11/12/2014	-48,00	-42484,8	05/01/2015	-24,00	-21242,40		
Gruppo Gioccart S.r.l.		29/11/2014	475,58	03/03/2015	34,00	16169,72	04/01/2015	0,00	NON ARRIVAVA MERCE		
La Meccanografica S.n.C		30/11/2014	292,8	23/12/2014	-37,00	-10833,6	10/01/2015	-17,00	-4977,60		
Poste Italiane Spa		03/12/2014	45,43	05/12/2014	-58,00	-2634,94	02/01/2015	-27,00	-1226,61		
Borgione Centro Didattico		09/12/2014	372,33	17/12/2014	-32,00	-19361,16	15/01/2015	-28,00	-10425,24		
Gruppo Gioccart S.r.l.		09/12/2014	187,28	11/12/2014	-48,00	-10862,24	09/01/2015	-28,00	-5243,84		
Bergonzi S.n.c		09/12/2014	311,83	18/12/2014	-31,00	-11903,33	14/01/2015	-28,00	-4971,24		
Poligrafica S.Faustino S.p.a		12/12/2014	16000	12/12/2014	-60,00	-960000	14/01/2015	-32,00	-512000,00		
Cremona Giochi Arredi Snc		12/12/2014	952,32	15/12/2014	-57,00	-54567,24	11/01/2015	-26,00	-24880,32		
Gruppo Spaggiari Parma S.p.A		12/12/2014	80,37	17/12/2014	-55,00	-4420,35	15/01/2015	-28,00	-2250,36		
Spazio Ufficio Srl		13/12/2014	87,23	15/12/2014	-58,00	-5059,34	12/01/2015	-27,00	-2355,21		
Softworld Snc		15/12/2014	280,6	03/03/2015	18,00	5050,8	06/02/2015	27,00	756,20		
Borgione Centro Didattico		17/12/2014	1574,16	02/01/2015	-15,00	-23612,4	01/02/2015	1,00	1574,16		
Poligrafica S.Faustino S.p.a		17/12/2014	13000	16/12/2014	-41,00	-79300,0	22/01/2015	-36,00	-488000,00		
Garnieri Srl		22/12/2014	5903,19	03/03/2015	11,00	58335,09	carta igieri 28/01/2015	0,00	NON ARRIVAVA FATTURA		
Zinna Fabrizio (Info Zeta)		30/12/2014	610	27/03/2015	27,00	16470	29/01/2015	0,00	NON ARRIVAVA FATTURA		
Pulimachine Srl		31/12/2014	1488,4	19/03/2015	19,00	28279,6	14/02/2015	35,00	52094,00		
Aruba S.p.a		31/12/2014	12,19	05/12/2014	-85,00	-1036,15	26/12/2014	-21,00	-259,99		
Softworld Snc		31/12/2014	595,36	30/01/2015	-30,00	-17860,8	14/02/2015	-14,00	-835,04		
La Meccanografica S.n.C		29/01/2015	183		0,00	0	28/02/2015				
Pulimachine Srl		31/01/2015	105,76		0,00	0	12/03/2015				
Poste Italiane Spa		10/02/2015	28,69		0,00	0	17/02/2015				
Spazio Ufficio Srl		17/02/2015	752,01		0,00	0	30/04/2015				
Corbari s.n.c		26/02/2015	65,88		0,00	0	31/03/2015				
Cremona Ufficio S.a.S		28/02/2015	538,53		0,00	0					
Manzi Gianfranco Srl		02/03/2015	773,18		0,00	0					
Cremona Giochi e Arredi		05/03/2015	28,18		-60,00	-1690,8	30/04/2015				
Archospark Srl		10/03/2015	570		-60,00	-3420,0	09/04/2015				
<b>totale</b>			<b>48502,79</b>	<b>29/04/13</b>	<b>0</b>	<b>-1236</b>	<b>-1983120,1</b>	<b>0</b>	<b>29/06/99</b>	<b>-650</b>	<b>-1062760,7</b>





**Ministero dell'Istruzione, dell'Università e della Ricerca**  
Istituto Comprensivo Statale "Ugo Foscolo"  
Via Corridoni, 1 – 26039 Vescovato (CR)  
Tel. 0372/830417 – Fax 0372/830664  
e-mail uffici: cric809005@istruzione.it – [icvescovato@pec.it](mailto:icvescovato@pec.it)

Anno	Numero	Data	Tipo	Oper.	Mitt./Dest.	Oggetto (50 caratteri)	Titolario
2013	1217	14-02-2013	P	admin	LAMPUGNANI NICOLETTA	decreto 7212-congedo malattia figli maggiori di 3 ...	B .03 .a
2013	1218	14-02-2013	P	admin	MAFFEZZONI BIANCA	permesso per famiglia il 14/01/13	B .03 .a
2013	1222	14-02-2013	P	admin	CARPEGGIANI MARIA CRISTINA	decreto 7217-malattia gg.4 dal 15/1/13	B .03 .a
2013	1422	21-02-2013	P	admin	TAFFURI GIULIANA	DECRETO 7253-MALATTIA IL 25/1/13	B .03 .a
2013	1523	25-02-2013	P	admin	SALVI SIMONA GIUSEPPINA	decreto 7280-permesso per famiglia il 5/2/13	B .03 .a
2013	1984	14-03-2013	P	admin	CABRINI ROSANNA	DECRETO 7337-PERMESSO PER FAMIGLIA IL 5/3/13	B .03 .a
2013	4421	12-06-2013	A	admin	TAFFURI GIULIANA	Fonogramma : Assenza per malattia il giorno 12.06. ...	B .03 .a
2013	5927	17-09-2013	A	admin	SARZI SARTORI DANIELA	DOMANDA DI MESSA A DISPOSIZIONE PER EVENTUALI SUP ...	B .03 .a
2014	6475	12-11-2014	A	admin	CABRINI ROSANNA	fonogramma insegnante comunica assenza per malat ...	B .03 .a

[indietro](#) [stampa](#)

Selezionare Stampa per iniziare la stampa.

Anno	Numero	Data	Tipo	Oper.	Mitt./Dest.	Oggetto (50 caratteri)	Titolario
2013	1173	13-02-2013	A	admin	CARPANI GRETA	Assenza per malattia bambina dal 13.02.2013	B .06 .a
2013	1793	06-03-2013	A	admin	SCHINOCCA ROSALBA ELISABETTA	richiesta gg 1 ferie per i 25/3/2013	B .06 .a
2013	1794	06-03-2013	A	admin	SCHINOCCA ROSALBA ELISABETTA	richiesta cambio orario per il gg .22/3 invece de ...	B .06 .a
2013	2822	13-04-2013	P	admin	DIREZIONE DIDATTICA 5°CIRCOLO	Richiesta controlli e verifica punteggio graduator ...	B .06 .a
2013	2824	13-04-2013	P	admin	DIREZIONE DIDATTICA 3 CIRCOLO	Richiesta controlli e verifica punteggio graduator ...	B .06 .a
2013	2828	13-04-2013	P	admin	DIREZIONE DIDATTICA 1° CIRCOLO	Richiesta controlli e verifica punteggio graduator ...	B .06 .a
2013	2933	18-04-2013	A	admin	DIREZIONE DIDATTICA 5°CIRCOLO	Art. 7 - D.M. n. 62 del 13/07/2011 M/a Capoti Anna ...	B .06 .a
2013	2998	19-04-2013	A	admin	DIREZIONE DIDATTICA 1° CIRCOLO	Art. 7 - DM 13 luglio 2011, n. 62 - Certificazione ...	B .06 .a
2013	3116	24-04-2013	A	admin	DIREZIONE DIDATTICA 3 CIRCOLO	Convalida punteggio Insegnante di scuola primaria ...	B .06 .a
2013	3445	07-05-2013	A	admin	DIREZIONE DIDATTICA 1° CIRCOLO	Richiesta verifica e convalida punteggio graduator ...	B .06 .a
2013	3553	10-05-2013	A	admin	DIREZIONE DIDATTICA 1° CIRCOLO	Certificazione di convalida dei dati dichiarati ne ...	B .06 .a
2013	3963	24-05-2013	A	admin	LIARDO TIZIANA ANTONELLA	RICHIESTA CAMBIO ORARIO PER IL 28/5 - 01/06/2013	B .06 .a
2013	7726	21-11-2013	P	admin	ISTITUTO SUPERIORE TORRIANI	Richiesta verifica dati e convalida punteggio Doce ...	B .06 .a
2013	8021	03-12-2013	A	admin	SPELTA GABRIELLA	Richiesta cambio orario per partecipazione a corso ...	B .06 .a
2014	890	10-02-2014	A	admin	BELLOMI ANTONELLA	RICHIESTA PERMESSO LEGGE 104 PER IL	B .06 .a
2014	2608	15-04-2014	P	admin	CARAFFINI MONIA	identificazione utente per istanze on line	B .06 .a
2014	3300	15-05-2014	A	admin	CAMA GABRIELLA	Certificazione verifica e validità dati Graduato ...	B .06 .a
2014	4367	23-07-2014	A	admin	ISTITUTO COMPRESIVO CREMONA 1	Domanda inclusione grad. Istituto-art.7- Richiesta ...	B .06 .a
2014	6316	04-11-2014	A	admin	CREMONA ANITA ROBERTA	richiesta permesso per diritto allo studio il 04/1 ...	B .06 .a
2014	6512	13-11-2014	P	admin	ISTITUTO COMPRESIVO UBALDO FERRARI	Richiesta di controllo e convalida del punteggio d ...	B .06 .a
2014	6514	13-11-2014	P	admin	ISTITUTO MAGISTRALE "S. ANGIUSSOLA"	Richiesta di controllo e convalida del punteggio d ...	B .06 .a
2014	6516	13-11-2014	P	admin	ISTITUTO COMPRESIVO "DEDALO 2000"	Richiesta di controllo e convalida del punteggio d ...	B .06 .a
2014	6517	13-11-2014	P	admin	ISTITUTO COMPRESIVO CREMONA 3	Richiesta di controllo e convalida del punteggio d ...	B .06 .a
2014	6518	13-11-2014	P	admin	ISTITUTO COMPRESIVO CREMONA 1	Richiesta di controllo e convalida del punteggio d ...	B .06 .a
2014	6521	14-11-2014	P	admin	ISTITUTO COMPRESIVO CREMONA 5	Richiesta di controllo e convalida del punteggio d ...	B .06 .a
2014	6529	14-11-2014	P	admin	ISTITUTO COMPRESIVO "G.B. PUERARI"	Richiesta di controllo e convalida del punteggio d ...	B .06 .a
2014	6592	17-11-2014	A	admin	ISTITUTO COMPRESIVO UBALDO FERRARI	Richiesta controlli Art. 7 D.M. 62 del 13/07/2011 ...	B .06 .a
2014	7096	09-12-2014	A	admin	ISTITUTO COMPRESIVO CREMONA 5	Certificaz. della positiva convalida dei dati cont ...	B .06 .a
2014	7101	09-12-2014	A	admin	ISTITUTO COMPRESIVO CREMONA 5	Certificaz. della positiva convalida dei dati cont ...	B .06 .a
2014	7142	10-12-2014	A	admin	LICEO DELLE SCIENZE UMANE "S. ANGIUSSOLA"	Verifica e convalida dichiarazioni rese per inseri ...	B .06 .a

Altre 7 registrazioni ...

[indietro](#) [stampa](#)





**Ministero dell'Istruzione, dell'Università e della Ricerca**  
**Istituto Comprensivo Statale "Ugo Foscolo"**  
**Via Corridoni, 1 – 26039 Vescovato (CR)**  
**Tel. 0372/830417 – Fax 0372/830664**  
**e-mail uffici: cric809005@istruzione.it – [icvescovato@pec.it](mailto:icvescovato@pec.it)**

471 registrazioni selezionate.

Selezionare Stampa per iniziare la stampa.

Anno	Numero	Data	Tipo	Oper.	Mitt./Dest.	Oggetto (50 caratteri)	Titolario
2013	849	31-01-2013	A	admin	ISTITUTO COMPRESIVO	Autorizzazioni per scrutini Proff.ssa Antonietta C ...	C.04 .a
2013	2821	13-04-2013	P	admin	ISTITUTO COMPRESIVO "DIOTTI"	Richiesta controlli e verifica punteggio graduator ...	C.04 .a
2013	2823	13-04-2013	P	admin	ISTITUTO ISTRUZIONE SUPERIORE "GHISLERI"	Richiesta controlli e verifica punteggio graduator ...	C.04 .a
2013	2825	13-04-2013	P	admin	LICEO ARTISTICO STATALE "B. MUNARI"	Richiesta controlli e verifica punteggio graduator ...	C.04 .a
2013	2826	13-04-2013	P	admin	LICEO DELLE SCIENZE UMANE "S. ANGUISSOLA"	Richiesta controlli e verifica punteggio graduator ...	C.04 .a
2013	2827	13-04-2013	P	admin	LICEO CLASSICO STATALE "D. MANIN"	Richiesta controlli e verifica punteggio graduator ...	C.04 .a
2013	2829	13-04-2013	P	admin	LICEO DELLE SCIENZE UMANE "S. ANGUISSOLA"	Richiesta controlli e verifica punteggio graduator ...	C.04 .a
2013	2830	13-04-2013	P	admin	LICEO SCIENTIFICO "G.ASELLI"	Richiesta controlli e verifica punteggio graduator ...	C.04 .a
2013	2831	13-04-2013	P	admin	LICEO ARTISTICO STATALE "B. MUNARI"	Richiesta controlli e verifica punteggio graduator ...	C.04 .a
2013	2832	13-04-2013	P	admin	ISTITUTO TECNICO COMMERCIALE "E. BELTRAMI"	Richiesta controlli e verifica punteggio graduator ...	C.04 .a
2013	2834	13-04-2013	P	admin	ISTITUTO ISTRUZIONE SUPERIORE STATALE "L.EINAUDI"	Richiesta controlli e verifica punteggio graduator ...	C.04 .a
2013	2835	13-04-2013	P	admin	LICEO DELLE SCIENZE UMANE "S. ANGUISSOLA"	Richiesta controlli e verifica punteggio graduator ...	C.04 .a
2013	2874	16-04-2013	A	admin	LICEO DELLE SCIENZE UMANE "S. ANGUISSOLA"	Verifica e convalida dichiarazioni rese per inseri ...	C.04 .a
2013	2897	16-04-2013	A	admin	ISTITUTO COMPRESIVO "DIOTTI"	Certificazione verifica e validità dati Graduator ...	C.04 .a
2013	3239	29-04-2013	A	admin	LICEO CLASSICO STATALE "D. MANIN"	Certificazione convalida dati relativa alla Docent ...	C.04 .a
2013	3438	08-05-2013	P	admin	LICEO CLASSICO STATALE "D. MANIN"	Richiesta verifica e convalida punteggio graduator ...	C.04 .a
2013	3541	10-05-2013	A	admin	LICEO CLASSICO STATALE "D. MANIN"	Certificazione convalida dati contenuti nella doma ...	C.04 .a
2013	3757	17-05-2013	A	admin	LICEO DELLE SCIENZE UMANE "S. ANGUISSOLA"	Verifica e convalida dichiarazioni rese per inseri ...	C.04 .a
2013	4275	05-06-2013	A	admin	LICEO DELLE SCIENZE UMANE "S. ANGUISSOLA"	Verifica e convalida dichiarazioni rese per inseri ...	C.04 .a
2013	4476	14-06-2013	A	admin	LICEO ARTISTICO STATALE "B. MUNARI"	Certificazione avvenuta convalida dei dati contenu ...	C.04 .a
2013	5416	30-08-2013	A	admin	ISTITUTO ISTRUZIONE SUPERIORE STATALE "L.EINAUDI"	Risposta in merito alla richiesta controllo dati P ...	C.04 .a
2013	7727	21-11-2013	P	admin	ISTITUTO MAGISTRALE "S. ANGUISSOLA"	Richiesta verifica dati e convalida punteggio Doce ...	C.04 .a
2014	3028	07-05-2014	P	admin	ISTITUTO COMPRESIVO CREMONA 2	Richiesta verifica e convalida relativa al puntegg ...	C.04 .a
2014	3417	20-05-2014	A	admin	ISTITUTO COMPRESIVO CREMONA 2	Certificazione relativa alla convalida dei dati co ...	C.04 .a
2014	6509	13-11-2014	P	admin	ISTITUTO ISTRUZIONE SUPERIORE STANGA	Richiesta di controllo e convalida del punteggio d ...	C.04 .a
2014	6510	13-11-2014	P	admin	LICEO SCIENTIFICO "G.ASELLI"	Richiesta di controllo e convalida del punteggio d ...	C.04 .a
2014	6511	13-11-2014	P	admin	ISTITUTO ISTRUZIONE SUPERIORE "ROMANI"	Richiesta di controllo e convalida del punteggio d ...	C.04 .a
2014	6513	13-11-2014	P	admin	ISTITUTO ISTRUZIONE SUPERIORE STATALE "L.EINAUDI"	Richiesta di controllo e convalida del punteggio d ...	C.04 .a
2014	6515	13-11-2014	P	admin	ISTITUTO MAGISTRALE "S. ANGUISSOLA"	Richiesta di controllo e convalida del punteggio d ...	C.04 .a
2014	6530	14-11-2014	P	admin	LICEO CLASSICO STATALE "D. MANIN"	Richiesta di controllo e convalida del punteggio d ...	C.04 .a

Altre 4 registrazioni ....

**Risultati Ricerca**

4 registrazioni selezionate.

Selezionare Stampa per iniziare la stampa.

Anno	Numero	Data	Tipo	Oper.	Mitt./Dest.	Oggetto (50 caratteri)	Titolario
2014	548	28-01-2014	P	admin	RAGIONERIA TERRITORIALE DELLO STATO	trasmissione decreto congedo straordinario prof. S ...	C.01 .a
2014	885	10-02-2014	P	admin	CENTRO ADDESTRAMENTO ALPINO	richiesta controllo dichiarazioni prof. zatta andr ...	C.01 .a
2014	1365	26-02-2014	A	admin	CENTRO ADDESTRAMENTO ALPINO	informazione prof. zatta andrea	C.01 .a
2014	6519	14-11-2014	A	admin	FRANZINI GIOVANNI	fonogramma comunica assenza per malattia dal 14/11 ...	C.01 .a



**Ministero dell'Istruzione, dell'Università e della Ricerca**

Istituto Comprensivo Statale "Ugo Foscolo"

Via Corridoni, 1 – 26039 Vescovato (CR)

Tel. 0372/830417 – Fax 0372/830664

e-mail uffici: cric809005@istruzione.it – [icvescovato@pec.it](mailto:icvescovato@pec.it)

CREMONA, 8/03/2014

**DIRETTORE SERVIZI GENERALI AMMINISTRATIVI**

**Viti Dott.ssa Tiziana**